

Apèndix 01

Apèndix 1. GUILLEM BERNAT DE PERLES, AUTOR DEL *LLIBRE VERD*

Taula 1.1. Els documents sobre Guillem Bernat de Perles, 1328-1378

DATA	DOCUMENT	DADES
1328.09.20	U-3, f. 163v	El vicari general, com a executor de gràcia papal als clergues de Pau. Vacant un benefici de Pau per mort de Bernat Renart, Pere de Brugada, clergue de Vilafreser, procurador de Guillem Bernat de Perles , clergue, l'aconseguí del papa, i se li confereix.
1328.11.08	U-3, f. 177v	A Guillem Bernat de Perles , beneficiat de Pau. Llicència d'absentar-se fins al proper juny.
1349.09.04	D-158, f. 26v-27r	El bisbe confereix el benefici fundat a l'altar de Sant Pere i Pau de la seu pel bisbe Gilabert de Cruïlles a Ramon d'Estanyol, clergue, que en rep la possessió de mans de Guillem Bernat de Perles .
1349.09.15	D-158, f. 30rv	Guillem Bernat de Perles , clergue de Sant Daniel, ven a Bernat Marçal, clergue de Llagostera, les rendes de la capellania de Sant Daniel per un any, pel preu de 200 sous.
1349.12.03	G-23, f. 63r	El bisbe reconeix a Dalmau Corona, canonge de Sant Feliu, comissionat per a aplegar el subsidi del mateix bisbe, que ha satisfet a Guillem Bernat de Perles , majordom episcopal, 422 sous.
1350.(dissabte abans de St. Bartomeu)	U-19, f. 31rv	A Ramon de Samasó, de Crespià. Tregui l'empara del camp comprat per Bernat Batalla de Crespià, ja que Guillem Bernat de Perles , majordom del bisbe, ha rebut el foriscapi.
1350.08.27	G-23, f. 148v	Guillem Cavaller aprova a Guillem Bernat de Perles els comptes de la marmessoria de Pere Cuc, domer de Vilafreser.
1350.11.12	G-23, f. 172r	Els procuradors de la universitat dels homes de Darnius firmen rebut a Guillem Bernat de Perles , marmessor de Jaume de Viladevall, sagristà de Vilafreser, de 100 sous, llegats per a adquirir un calze de plata per a l'església de Darnius.
1351.06.24	G-26, f. 51r	Ramon d'Horta, sotscol·lector de la dècima concedida al rei, firma a Guillem Bernat de Perles , majordom del bisbe, un rebut de 59 lliures 7 sous, pel termini actual de la dècima.
1351.09.25	G-26, f. 206v-207r	Els abats de Sant Miquel de Fluvià, Sant Feliu de Guíxols, el prepòsit de Fortià, Arnau Prina, domer de Jafre i Guillem Bernat de Perles i Ramon d'Estanyol, majordoms del bisbe, homologuen la mateixa sentència.
1351.11.05	G-24, f. 119rv	Mateu Leonard de Bolonya, cursor papal, firma rebut a Guillem Bernat de Perles , majordom del bisbe, de dos florins, per al viatge que fa a Barcelona.
1351.11.20	G-26, f. 179r	Pere de la Santha, cursor papal, firma rebut a Guillem Bernat de Perles , majordom del bisbe, de 2 florins, pel seu pas pel bisbat.
1352.06.09	G-27, f. 154r-155v	El bisbe aprova a Guillem Pedrera, batlle de Bàscara, els comptes de la batllia de 1349-1351, que han estat examinats pels seus majordoms, Guillem Bernat de Perles i Ramon d'Estanyol; el batlle havia de pagar 2.403 sous i 878 sous; ha despès 257 sous en obres a Bàscara, 11 lliures en la reparació del forn d'Ullà, i ha lliurat al bisbe 200 florins d'or a raó de 12 sous per florí, i 12 escuts d'or valorats en 9 lliures.
1352.07.07	G-24, f. 86v	Guillem Bernat de Perles , majordom del bisbe, diposita en mans del capítol de la seu 660 sous de rendes de la pabordia de Castelló a la Bisbal de l'any 1350, i 829 sous de l'any 1351.
1353.05.11	G-29, f. 7r-9r	Els marmessors de Castelló Moret, clergue de la seu, venen a Guillem Bernat de Perles una casa situada a la ciutat de Girona, que és a directe domini de la comanda d'Aiguaviva de l'orde de l'Hospital, pel preu de 41 lliures.
1353.11.10	G-29, f. 157v	Guillem Bernat de Perles , majordom episcopal, firma rebut a Joan Cervià, ciutadà de Girona, de 400 sous en concepte de foriscapi del mas dit de Peralta o Bisbal, del pla de Girona.

1354.04.29	G-28, f. 90r	Francesc Savarrés i Guillem Jordà, banquers, i Ramon Tortosa, Guillem de Queixàs i Berenguer de Queixàs, drapers de Girona, firmen quitació general de deutes a favor de Guillem Bernat de Perles , majordom del bisbe.
1354.11.10	G-32, f. 7r-8r	Testament de Guillem Bernat de Perles , que elegeix sepultura a la seu i institueix hereus els pobres i les donzelles casadores.
1354.12.16	G-32, f. 19v-20r	Guillem Bernat de Perles , majordom del bisbe, firma rebut als homes de Vilatorrada de 13 lliures 15 sous que ha lliurat el batlle Ramon d'Arenys, en concepte de part de la talla que es fa entre els homes dels llocs del bisbe.
1355.03.06	G-32, f. 38r	Nicolau Ros de Peratallada firma rebut a Guillem Bernat de Perles , de Vilafreser, de 112 sous i altres 75 que li devia per dues moles, una litegal i l'altra cossera, que portà al molí del mas de Perles.
1355.11.24	G-33, f. 54r-55v	Guillem Bernat de Perles aprova la marmessoria de Bernat Maties, domer de Llagostera, de la qual es transcriuen els comptes.
1355.12.31	G-32, f. 99rv	El bisbe defineix els comptes del seu majordom, Guillem Bernat de Perles .
1356.02.25	G-35, f. 11r	El bisbe assigna a Guillem Bernat de Perles un dels llocs de prevere de capítol de la seu.
1356.07.06	G-35, f. 22v	Guillem Bernat de Perles , majordom del bisbe, requereix Dalmau Gallart que presenti comptes de la batllia d'Ultramort i del terme del castell de Rupjà.
1357.08.02	G-35, f. 72rv	Margarida, viuda de Pere de Puig, pedrer de Girona, firma a Guillem Bernat de Perles , clergue, rebut de 75 sous per ordre de Guillem Sabater, clergue tonsurat difunt, per alimentar un nen dit Antoni, fill natural de dit Sabater.
1357.09.02	G-36, f. 205rv	El bisbe, com a marmessor del bisbe Gilibert de Cruïlles, lliura a Ramon Albert, prevere de capítol, i a Guillem Bernat de Perles , majordom seu, escriptures diverses, una mitra amb perles i pedres precioses, 1.417 sous, i tres collars d'avit.
1357.12.02	G-35, f. 80v-81r	El bisbe firma definició general de comptes a favor de Guillem Bernat de Perles , majordom seu.
1358.03.28	G-38, f. 79v-80r	Guillem Bernat de Perles , majordom del bisbe, aprova els comptes de Ponç de Coromines, sagristà de Castelló d'Empúries, de les visites pastorals fetes al comtat d'Empúries, de les quals manquen cobrar encara 330 sous.
1358.05.14	G-39, f. 38v	Pere Saurí, ciutadà de Girona, firma a Ramon Folch, d'Ullastret, rebut de 200 sous, que li han estat pagats per Guillem Bernat de Perles , majordom del bisbe, part dels 400 que dit Folch i la seva esposa Cília havien estat condemnats a pagar a na Belaura, viuda de Bonet Vidal, jueu de Girona.
1358.08.30	G-35, f. 92v-93r	Guillem Bernat de Perles firma rebut al bisbe de diverses quantitats, entre elles de 72 lliures destinades a un retaule d'argent que s'està obrant a Girona.
1360.06.07	U-38, f. 77r	A Bernat Margarit, dispenser del duc. Sabent que es proposa de forçar jueus de la Bisbal i Peralada per raó del fogatge, prega que no ho faci; en sentit semblant s'escriu a Guillem Bernat de Perles , majordom del bisbe.
1361.04.14	G-40, f. 182r	Guillem Bernat de Perles , majordom del bisbe, absol d'excomunió Francesc Xatmar, donzell, amb obligació de pagar els seus deutors vuit dies després d'haver retornat de l'exèrcit reial que es troba a l'Aragó.
1361.05.12	U-40, f. 139r	El bisbe firma a Guillem Bernat de Perles , marmessor de Jaume Viladevall, sagristà de Vilafreser, rebut de 100 sous, preu d'un Sextus Decretalium de la marmessoria del difunt, venut per donar-ne l'import als pobres.
1361...	D-1, f. 287-288	Bernat de Serra, cavaller, hereu de Guillem de Pals, confereix el patronat del benefici de les 11.000 Verges de Sant Feliu de Boada a Guillem Bernat de Perles , de Vilafreser.
1362.02.09	U-43, f. 164r	Comissió general a Guillem Bernat de Perles , procurador dels feus episcopals.
1362.03.03	U-324, f. 41r	Guillem Bernat de Perles , clergue de la seu, diposita 5 lliures 9 s. per dotar un benefici que obté Francesc de Soler a Rupjà, provinents d'una terra renunciada per Narbonesa d'Ultramort.
1362.03.16	G-42, f. 57v-58r	Guillem Bernat de Perles , clergue propietari del mas de Perles de Vilafreser, fa donació al seu nebot Bernat de Perles del dret de presentació dels beneficis

		fundats per Guillem de Pals, cavaller, a Sant Feliu de Boada.
1362.08.02	G-42, f. 163v-164r	Felip de Palau, marmessor del bisbe Berenguer de Cruilles, després de la renúncia de Jaume Albert i Guillem Bernat de Perles , comarmessors, encomana a Nicolau de Font i Ramon de Masó, clergue, de fer l'inventari dels béns del bisbe.
1362.12.23	D-161, f. 79rv	El vicari general confirma la rectoria de Borgonyà, vacant per renúncia de Francesc Bertran, que ha estat conferida per Fulcó Périer, capellà de Borgonyà a Guillem Bernat de Perles .
1362...	D-1, f. 288r-289r	Guillem Bernat de Perles confereix a Bonanat de Perles, hereu del mas Perles de Vilafreser, el dret de patronat del benefici de les 11.000 Verges de Sant Feliu de Boada
1363.06.20	G-45, f. 51v-52r	El bisbe fa procura a favor de Guillem Bernat de Perles , clergue, per a tota mena de contractes feudals.
1364.04.12	D-162, f. 98rv	Guillem Bernat de Perles , procurador del bisbe, intima a Arnau de Torrent ordre de reconèixer que té pel bisbe un vuitè del delme de Tordera.
1368.04.24	G-50, f. 47r-49r	El bisbe i el capítol de la seu, atesa la desorganització dels aniversaris, nomenen procuradors d'aquests Bernat Oliva, prevere de capítol, el claver de la mateixa seu, Guillem Bernat de Perles i Bonanat Veray, beneficiats.
1369.08.23	G-52, f. 145v-146v	El bisbe fa procura a favor de Guillem Bernat de Perles per informar sobre transmissions de domini de béns que es tenen en feu per la mitra.
1370.01.05	G-51, f. 108r-109r	Les monges de Sant Daniel que s'enumeren estatueixen que només es puguin rebre per monges les que l'abadessa i certes religioses determinin; a continuació Dalmau Corona i Guillem Bernat de Perles donen una declaració judicial sobre les porcions monàstiques que s'hi han de distribuir; f 109-110.
1371.08.02	D-165, f. 15r	Guillem Bernat de Perles , procurador dels feus del bisbe, que havia emparat la part de delmes que Francesca de Marata rebia al terme de Lloret, firma rebut a aquesta de 13 lliures per la transmissió de domini, i els desempara.
1373.03.23	D-167, f. 84rv	Pere Bianya de Camprodon, atès que Ermessenda, vídua de Ramon de Boada, de Sant Llorenç de Cerdans, li ha fet donació de béns, entre els quals es troba una part del delme de Bolós, firma debitori a Guillem Bernat de Perles , procurador del bisbe, de 25 florins pel lluïisme.
1374.02.22	D-167, f. 119v	Els confreres de Santa Maria de la seu elegeixen com a consiliaris Jaume Albert, prevere de capítol, i Guillem Bernat de Perles , beneficiat, i com a procurador, Pere Teixidor, dit Gafarró, beneficiat de la seu.
1378.02.24	G-56, f. 105r	Pere Solà, majordom del bisbe, reconeix a Guillem Bernat de Perles , beneficiat de la seu, tenir en comanda dos pitxers d'argent amb marca de Girona, lliurats en penyora per un préstec de 100 florins fet al bisbe.

Abreviatures. **D**:- ADG, Dotalies, vol.; **G**:- ADG, Notularum, vol.; **U**:- ADG, Lletres, vol. Font: cf. MARQUÉS-TRIJUEQUE, 2002.

Apèndix 02

Apèndix 2. CITES DE DOCUMENTS, INDICACIONS TEMPORALS I DADES INCOMPLETES A L'INTERIOR DEL *LLIBRE VERD*

Figura 2.1. Cronologia dels documents citats al *Llibre Verd*

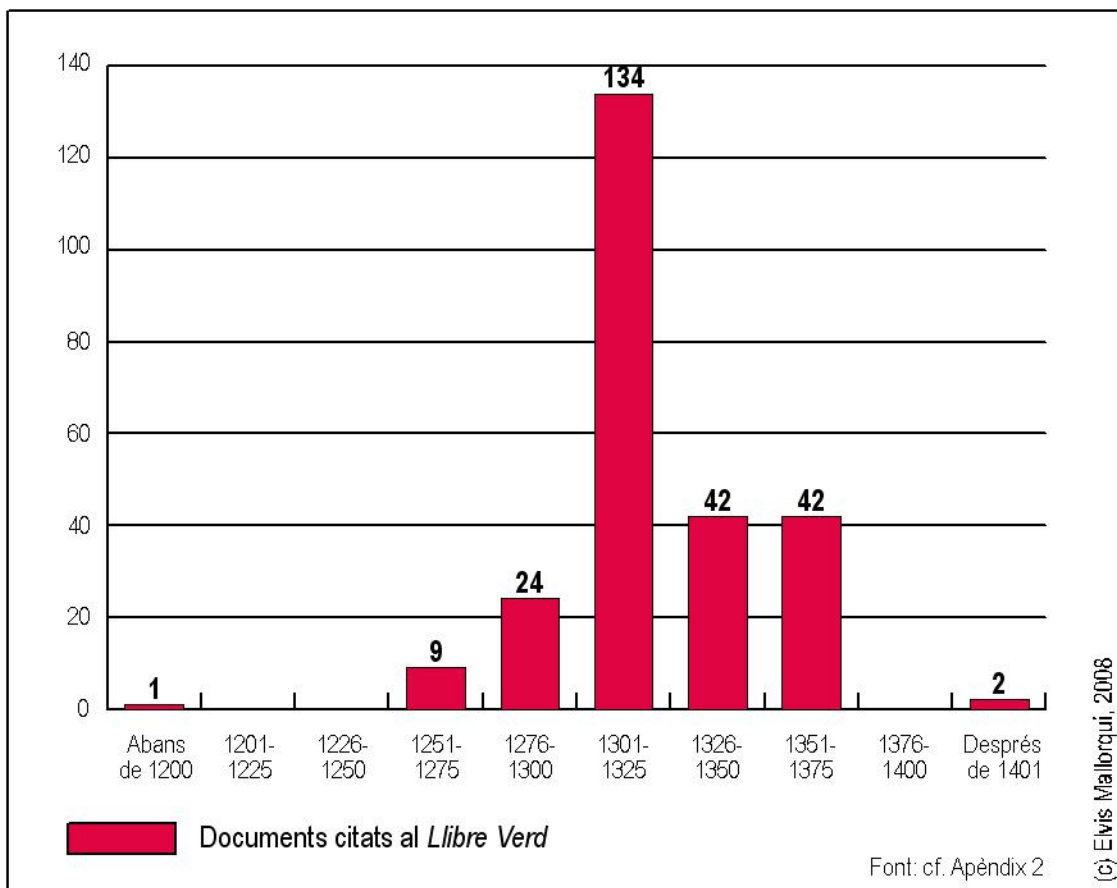

Taula 2.2. Els documents citats en les declaracions del *Llibre Verd*

N.	DESCRIPCIÓ	DATA	LOCALITZACIÓ
2	<i>in scribania sigilli domini episcopi</i>	1366.06.17	SENSE LOCALITZAR
4	<i>instrumentum factum in posse Bisulduni Burgesii, notarii Gerunde</i>	1287.06.01	MTR01-15b (Mitra-417)
4	<i>instrumentum factum... in posse diti notarii</i>	1287.07.13	MTR01-15a (Mitra-420)
5	<i>instrumento facto in libro decimarum</i>	1335.03.23	SENSE LOCALITZAR
6	<i>instrumentum factum in posse Petri Campmany, notarii domini episcopi</i>	1318.07.18	MTR04-59 (Mitra-762)
11	<i>instrumentum factum in scribania sigilli</i>	1358.08.30	SENSE LOCALITZAR
11	<i>instrumentum receptum de notis libri decimarum</i>	1342.08.20	SENSE LOCALITZAR
11	<i>instrumento facto in scribania sigilli</i>	1369.11.17	MTR05-vol. 5-f13r (1369.11...)
16	<i>instrumento confecto ... in scribania Sancti Felicis de Payarollis</i>	1408.02.22	SENSE LOCALITZAR + POSTERIOR
20	<i>instrumentum factum in posse Raimundi de Insula, notarii domini episcopi</i>	1333.01.29	MTR04-38 (Mitra-982)
22	<i>instrumentum in posse Petri Campmany, notarii domini episcopi ... ut in recognicione Galcerandi de Cartiliano continetur</i>	1319.09.30	MTR-02-01 (Mitra-804)

22 24	<i>aliud instrumentum ut infra de Granoyeris instrumentum recognicionis factum in posse Petri Campmany, notarii domini episcopi... Item aliud instrumentum (24)</i>	1319.09.30	MTR-02-01 (Mitra-804)
24	<i>aliud instrumentum...</i>	1359.04.09	SENSE LOCALITZAR
26	<i>instrumentum factum in posse Berengarii Rubey, notarii curie domini episcopi</i>	1319.08.01	MTR01-54 (Mitra-790)
27	<i>instrumentum factum in posse Petri Campmany, notarii domini episcopi</i>	1319.07.31	MTR01-78 (Mitra-789)
34	<i>instrumentum factum in posse Petri Campmany, notarii domini episcopi</i>	1319.07.31	MTR01-78 (Mitra-789)
34	<i>instrumentum factum in libro decimarum</i>	1320.08.05	SENSE LOCALITZAR
42	<i>instrumentum factum ... in posse Raimundi de Brugeria, notarii Gerunde</i>	1356.03.28	SENSE LOCALITZAR
42	<i>instrumentum factum in posse Raimundi de Prato, notarii Bisuldunensis</i>	1337.03.20	MTR03-190 (Mitra-1038)
45	<i>instrumentum factum in posse Raimundi Egidii, notarii Gerunde</i>	1353.03.04	SENSE LOCALITZAR
46	<i>instrumento recognicionis ... recipto de notis decimarum ... ut in instrumento kalendario et libro proxime continentur supra</i>	1313.09.21	MTR02-141 (Mitra-658)
46	<i>instrumentum recognicionis factum in libro decimarum</i>	1336.01.08	MTR02-143b (Mitra-1010)
51	<i>instrumentum factum ... in scribania sigilli domini episcopi</i>	1370.08.04	SENSE LOCALITZAR, però hi ha un document referent a Pere Cornellà MTR05-vol. 5-f 14r
51	<i>instrumentum factum in posse Petri Campmany, notarii domini episcopi</i>	1319.07.31	MTR01-78 (Mitra-789)
51	NOTA MARGINAL	1318.10.19	SENSE LOCALITZAR
51	NOTA MARGINAL	1342.09.17	SENSE LOCALITZAR
52-61	<i>instrumentum factum in posse Guillelmi de Querio, notario</i>	1327.10.21	SENSE LOCALITZAR
52-61	<i>instrumentum factum in posse Guillelmi Venrelli, notarii domini episcopi [est in protocollo Petri Campmany, fol. 152]</i>	1335.10.28	SENSE LOCALITZAR
52-61	<i>instrumentum recognicionis in libro decimarum</i>	1362.10.12	SENSE LOCALITZAR
52-61	<i>instrumentum factum in posse Petri Campmany, notarii domini episcopi ... et per plura alia instrumenta</i>	1319.08.21	MTR04-111 (Mitra-799)
52-61	<i>instrumentum libri decimarum factum ..</i>	1318.07.24	MTR04-44 (Mitra-764)
52-61	<i>instrumento ipso ...</i>	1320.02.28	MTR03-159 (Mitra-821)
62	<i>instrumentum factum in posse Raimundi Viaderii, notarii Gerunde</i>	1323.04.19	SENSE LOCALITZAR
65	<i>instrumento facto in libro decimarum ...</i>	1326.09.11	MTR01-69 (Mitra-927)
66	<i>instrumentum factum de recognicione in posse Jacobi Hospitalis, notarii curie domini episcopi</i>	1337.05.02	MTR01-104 (Mitra-1041)
66	<i>in libro decimarum...</i>	1336.08.20	MTR05-vol. 5-f10v-11r
67	<i>instrumentum factum in libro recognicionum decimarum ...</i>	1326.05.27	MTR01-59 (Mitra-923)
67	<i>instrumentum factum in libro recognicionum decimarum...</i>	1322.07.09	MTR01-62 (Mitra-874, CART.CARLEMANY-617)
68	<i>instrumentum recognicionis factum in posse Petri Campmany, notarii domini episcopi</i>	1324.08.29	MTR01-07 (Mitra-912)
71	<i>instrumentum factum in posse Bernardi Verdegerii, notarii domini episcopi</i>	1336.03.26	MTR01-26 (Mitra-1018 i 1019)
73	<i>instrumentum factum ... in posse Guillelmi de Socarrats, notarii domini episcopi</i>	1303.03.10	SENSE LOCALITZAR
73	<i>instrumentum factum in posse Berengarii Rubey, notarii curie domini episcopi</i>	1319.08.03	CC-f402r-403v (Cart. Carlemany-583)
73	<i>instrumentum recognicionis factum in posse Bisulduni Burgesii, notarii Gerunde</i>	1301.12.18	MTR04-140 i CC-f408rv (Mitra-565 i Cart. Carlemany-529)
74	<i>instrumentum recognicionis sue factum supra in parrochia Sancti Stephani de Guialbis</i>	S.D.	SENSE LOCALITZAR
75	<i>instrumnetum libri decimarum ipso</i>	1318.08.03	MTR01-49 (Mitra-765)
76	<i>instrumentum factum in libro decimarum</i>	1357.04.27	SENSE LOCALITZAR
76	<i>instrumento publico acto in castro de Sancto Saturnino</i>	1474.03.30	SENSE LOCALITZAR (Nota al

			marge)
77	<i>instrumentum factum in posse Bernardi Verdagerii, notarii domini episcopi</i>	1360.03.27	SENSE LOCALITZAR
88	<i>instrumentum factum in posse Petri Campmany, notarii domini episcopi</i>	1321.08.28	MTR04-18 i CC-f415v (Mitra-861 i Cart. Carlemany-616)
89	<i>instrumentum factum in posse Petri Campmany, notarii domini episcopi</i>	1319.12.05	MTR01-47 i CC-f391r (Mitra-813 i Cart. Carlemany-600)
89	<i>instrumentum factum in posse Raimundi Viaderii, notarii Gerunde</i>	1317.09.24	SENSE LOCALITZAR
90	<i>instrumento facto in posse Guillelmi de Socarrats, notarii domini episcopi</i>	1302.02.19	MTR01-39a i CC-f400v (Mitra-571 i Cart. Carlemany-531)
90	<i>instrumentum factum in posse Petri Campmany, notarii domini episcopi</i>	1316.05.17	MTR04-23 i MTR05-vol. 5-f43rv (Mitra-696)
92	<i>instrumentum factum in posse Petri Campmany, notarii domini episcopi</i>	1324.03.07	MTR03-75 (Mitra-908)
92	<i>recognicione Gilaberti de Crudiliis facto in posse Arnaldi de Verdegerio, notarii domini episcopi</i>	1360.03.27	SENSE LOCALITZAR
95	<i>instrumentum factum in posse ..., notarii domini episcopi</i>	1336.12.06	SENSE LOCALITZAR
95	<i>in libro decimarum cum instrumento facto</i>	1319.08.18	CC-f392r (Cart. Carlemany-585)
97	<i>instrumentum factum in posse Nicholay Sprach, notarii domini episcopi</i>	1364.07.30	SENSE LOCALITZAR
100	<i>instrumentum factum in libro decimarum</i>	S.D.	SENSE LOCALITZAR
100	<i>instrumentum factum in posse Petri Campmany, notarii domini episcopi</i>	S.D.	MTR02-230 i MTR03-205 (Mitra-723 i MARQUÈS-724)
100	<i>in libro de notis decimarum</i>	S.D.	MTR03-217, CC-f410v i MTR05-05-f35r (Mitra-684 i Cart. Carlemany-553)
102	<i>instrumentum factum in curia officialis domini episcopi</i>	1372.06.14	SENSE LOCALITZAR
102	<i>instrumentum factum in posse Petri Campmany, notarii domini episcopi</i>	1321.06.04	SENSE LOCALITZAR
104	<i>instrumentum factum ... credo quod in posse Mathei de Alda</i>	1200.06.13	SENSE LOCALITZAR
105	<i>instrumentum factum in posse Petri Campmany, notarii domini episcopi</i>	1316.09.13	SENSE LOCALITZAR
107	<i>instrumentum factum in posse Petri Campmany</i>	1315.06.19	CC-f410v i MTR05-05-f35r (Cart. Carlemany-552)
112	<i>instrumentum factum in posse Petri Campmany, notarii domini episcopi</i>	1322.06.09	SENSE LOCALITZAR
112	<i>instrumentum factum... in curia sigilli</i>	1369.03.12	SENSE LOCALITZAR
113	<i>instrumentum factum in scribania sigilli domini episcopi</i>	1369.11.23	MTR05-05-f1r-2r
114	<i>instrumentum factum in libro decimarum factum</i>	1339.11.10	MTR03-194 (Mitra-1082)
115	<i>testamento Guillelmi de Caciono ... facto in posse Jacobi Ferrarii, notarii de Impuriis, habitatoris de Villademat</i>	1363.12.08	SENSE LOCALITZAR
116	<i>instrumentum factum in posse Petri Campmany, notarii domini episcopi</i>	1317.06.07	MTR03-26 (Mitra-732)
117	<i>instrumentum factum in posse Jacobi Ferrarii, notarii comitatus Impuriarum</i>	1365.05.31	SENSE LOCALITZAR
118	<i>instrumentum factum in posse Guillelmi de Socarrats, notarii domini episcopi</i>	1301.06.28	MTR03-143 i CC-f406r (Mitra-556 i Cart. Carlemany-525)
118	<i>instrumetum factum in posse Petri Campmany, notarii domini episcopi</i>	1317.07.15	MTR03-153, CC-f..., MTR-Pere Campmany-f58r (Mitra-740 i Cart. Carlemany-567)
122	<i>instrumnetum de notis [libri] decimarum</i>	1318.03.20	MTR03-37 i CC-f411v (Mitra-753 i Cart. Carlemany-570)
123	<i>instrumentum factum in curia domini officialis</i>	1362.07.03	SENSE LOCALITZAR
123	1309.02.28 (1308) <i>instrumentum factum in posse Bisulduni Burguesii, notarii Gerunde (123) = SENSE LOCALITZAR</i>	1309.02.28	SENSE LOCALITZAR
124	<i>instrumentum factum in posse...</i>	1294.04.24	MTR01-142 (Mitra-463)
126	<i>instrumentum factum in posse Petri Campmany, notarii domini</i>	1313.08.24	MTR03-260 i MTR-Pere

	<i>episcopi</i>		Campmany-f-11r (Mitra-654)
126	<i>instrumentum factum in posse Petri Campmany, notarii domini episcopi</i>	1319.08.07	MTR03-261 i MTR-Pere Campmany-f70v-71r (Mitra-792)
128	<i>instrumentum factum ...</i>	1316.03.09	MTR01-10 (Mitra-692)
128	<i>instrumentum factum in posse Petri Campmany, notarii domini episcopi</i>	1319.10.15	MTR04-108 i CC-f390v-391r (Mitra-806 i Cart. Carlemany-593)
130	<i>recognicione Raimundi de Juyano in parrochia Sancti Stephani de Guialbis</i>	1335...	SENSE LOCALITZAR
130	<i>instrumento facto ... in posse Petri de Ponte, notarii Gerunde</i>	1372.05.14	SENSE LOCALITZAR
131	<i>instrumentum factum in posse Petri Campmany, notarii domini episcopi</i>	1322.03.06	SENSE LOCALITZAR
131	<i>instrumentum factum ...</i>	1319.11.13	SENSE LOCALITZAR
132	<i>instrumentum factum in posse Petri Burgesii, notarii Gerunde</i>	1303.05.21	Ard. Besalú-13
159	<i>instrumento facto in libro decimarum</i>	1320.02.27	MTR03-159 (Mitra-821)
135	<i>instrumentum factum in posse Petri Campmany, notarii domini episcopi</i>	1288.11.03	MTR03-208 (Mitra-432 i RIERA-52)
137	<i>instrumentum factum in posse Petri Campmany, notarii domini episcopi</i>	1319.10.15	MTR04-108 i CC-f390v-391r (Mitra-806 i Cart. Carlemany-593)
138	<i>instrumentum factum in posse Petri Burgesii, notarii Gerunde</i>	1303.05.21	Ard. Besalú-13
141	<i>instrumnetum receptum in libro de notis decimarum</i>	1313.08.01	MTR03-200 i CC-f398r (Mitra-823 i Cart. Carlemany-606)
146	<i>instrumentum factum in posse Petri Campmany, notarii domini episcopi</i>	1320.04.09	MTR03-279 (Mitra-824)
146	<i>aliud simile de Rochabruna</i>	1324.12.19	MTR02-185 (Mitra-916)
148	<i>instrumentum factum in libro recognicionis decimarum, ut in calendario supra de Crudiliis continetur</i>	1360.03.27	SENSE LOCALITZAR
150	...	1278.03.22	MTR02-55 (Mitra-334)
154	<i>instrumentum factum in posse Petri Campmany, notarii domini episcopi</i>	1317.06.14	MTR02-184 i Prot. Capmany-f56r (Mitra-735)
154	<i>instrumentum factum in posse Mathei Eymerici, notarii Castilionis</i>	1273.04.19	SENSE LOCALITZAR
155	(Llop i Bernat de Llabià a Sant Pere Pescador) <i>vide in libro pergameneo in archivo recondito, foleo ·CCo·XLlo·</i>	S.D.	SENSE LOCALITZAR
155	(Dalmau Assalit de Basella a Sant Pere Pescador) <i>in libro decimarum melius dixisses in libro magno pergameneo in archivo existenti, foleo ·CCXLI·</i>	S.D.	SENSE LOCALITZAR
159	<i>instrumentum factum in posse Mathei Eymerici, notarii Castilionis</i>	1265.09.17	MTR03-251 (Mitra-263)
159	<i>instrumentum factum in posse Guillelmi Socarrats</i>	1301.05.24	MTR03-165 i CC-f394b-395r (Mitra-555 i Cart. Carlemany-524)
161	<i>instrumentum factum in posse Guillelmi Socarrats</i>	1301.04.16	MTR03-281 i CC-f399v (Mitra-554 i Cart. Carlemany-523)
162	<i>instrumentum factum in posse Mathei Eymerici, notarii Castilionis</i>	1273.04.19	SENSE LOCALITZAR
163	<i>instrumentum factum in posse Petri Campmany, notarii domini episcopi</i>	1324.01.25	MTR2-138 (Mitra-907)
163	<i>alio instrumento facto ...</i>	1324.01.14	MTR2-188 (Mitra-906)
163	<i>instrumentum factum in posse Petri Campmany, notarii domini episcopi</i>	1323.06.27	MTR3-44 (Mitra-896)
164	<i>instrumentum factum in posse Petri Campmany, notarii domini episcopi</i>	1317.08.12	MTR2-194, CC-f... i MTR05-vol. 5-f (Mitra-741 i Cart. Carlemany-568)
177	<i>instrumentum factum in posse Guillelmi Bernardi, notarii de Furtiano</i>	1295.07.04	MTR3-169 (Mitra-481)
178	<i>instrumentum factum in posse Petri Campmany, notarii domini episcopi</i>	1369.05.05	MTR05-vol. 5-f11rv (??)
178	<i>instrumentum factum in libro decimarum</i>	1324.07.15	MTR2-193 (Mitra-911)
178	<i>instrumentum factum in posse Guillelmi Venrelli, notarii domini episcopi</i>	1336.03.20	MTR03-155 (Mitra-1017)
178	<i>in notis libri decimarum</i>	1314.07.18	MTR3-276 (Mitra-669)
178	<i>instrumentum factum in posse Berengarii Rubey, notarii domini episcopi</i>	1320.06.27	MTR03-172 i CC-f406v-407r (Mitra-833 i Cart. Carlemany-608)

178	<i>instrumento recepto in notis libri decimarum</i>	1314.06.01	MTR3-25, CC-f393r i Prot. Capmany-f22v (Mitra-666 i Cart. Carlemany-548)
178	<i>instrumentum factum in scribania sigilli domini episcopi</i>	1370.08.17	MTR05-vol. 5-f13v
179	<i>instrumentum factum in posse Raimundi de Casiano, tenentem locum Bernardi de Vicho, notario Gerunde</i>	1259.03.14	SENSE LOCALITZAR
179	<i>instrumentum factum in posse Guillelmi Socarrats, notarii domini episcopi</i>	1301.03.08	MTR2-41 (Mitra-553)
179	<i>instrumentum factum in posse Bernardi Sunyerii, notarii Petralate</i>	1319.10.17	CC-f395v-396r (Cart. Carlemany-594)
179	<i>instrumentum factum in posse Guillelmi Petri, notarii ville Petralate</i>	1271.04.02	MTR2-08 (Mitra-293)
179	<i>instrumentum factum in posse Petri Campmany, notarii domini episcopi</i>	1323.12.19	MTR2-201 (Mitra-905)
179	<i>instrumentum factum in posse Guillelmi Socarrats, notarii</i>	1301.08.25	CC-f400r (Cart. Carlemany-527)
181	<i>instrumnetum factum ...</i>	1319.11.02	CC-f387v (Cart. Carlemany-598)
181	<i>instrumentum factum in libro decimarum</i>	1323.04.06	CC-f382v-383v (Cart. Carlemany-602)
182	<i>instrumentum receptum de notis libri decimarum</i>	1317.01.27	MTR1-99 i Prot. Capmany-f50rv (Mitra-716)
184	<i>instrumentum factum in libro decimarum in scribania sigilli</i>	1364.12.22	SENSE LOCALITZAR
184	<i>instrumentum receptum de notis libri decimarum</i>	1314.10.29	MTR3-164 i Prot. Capmany-f27v (Mitra-673)
184	<i>instrumnetum factum in posse Berengarii Bigoriti, gerentis vices Bernardi Suyerii, notarii Petralate</i>	1325.12.08	SENSE LOCALITZAR
185	<i>instrumento recepto per discretum Petrum Campmany, notarii domini episcopi ... in libro notularum dicti Campmany notato, foleo ·LXXXIlo· et jam in formam publicam redacto</i>	1319.10.28	SENSE LOCALITZAR
186	<i>instrumentum factum in libro decimarum</i>	1320.04.09	MTR3-200 i CC-f398r (Mitra-823 i Cart. Carlemany-606)
187	<i>instrumentum receptum de notis libri decimarum</i>	1317.02.10	MTR3-28 i Prot. Capmany-f52r (Mitra-719)
187	<i>instrumentum receptum de notis decimarum</i>	1317.04.25	MTR3-81a i Prot. Capmany-f54r (Mitra-729)
188	<i>instrumentum factum in posse Petri Campmany, notarii domini episcopi</i>	1342.02.06	MTR02-178 (Mitra-1098)
189	<i>instrumentum factum in posse Bernardi Verdaguerii, notarii domini episcopi</i>	1357.10.23	SENSE LOCALITZAR
190	<i>in ·LXXII· foliis libri rubricarum et ·Xco· folio similiter</i>	S.D.	SENSE LOCALITZAR
190	<i>instrumentum factum in posse Guillelmi de Socarratis, notarii domini episcopi</i>	1300.10.11	MTR2-66 (Mitra-551)
198	<i>instrumentum factum in posse Johannis de Bisania, notarii domini episcopi</i>	1257.01.05	MTR4-09 i CC-f23bmerge (Mitra-223 i Cart. Carlemany-473)
207	<i>instrumento libri decimarum facto</i>	1318.01.30	Prot. Capmany-f59v-60r
213	<i>instrumentum factum in posse Petri Campmany, notarii domini episcopi</i>	1319.02.15	MTR4-15, CC-f414r i Prot. Capmany-f64v-65r (Mitra-771, Cart. Carlemany-578)
214	<i>instrumentum factum in posse Petri Campmany, notarii domini episcopi</i>	1316.07.05	MTR4-66 i Prot. Capmany-f44v (Mitra-698)
216	<i>instrumentum factum in posse Bartolomey Vives, notarii Gerunde</i>	1372.03.25	SENSE LOCALITZAR
216	<i>recognicione ... in scribania sigilli</i>	1372.04...	SENSE LOCALITZAR
221	<i>instrumentum receptum ...</i>	1280.01.30	MTR04-79b (Mitra-348)
221	<i>instrumnetum receptum ...</i>	1296.12.06	MTR04-130 (Mitra-510)
221	<i>instrumentum receptum in notis libri decimarum</i>	1316.03.05	MTR04-128, CC-f398rv i Prot. Capmany-f41r (Mitra-691, Cart. Carlemany-555)
224	<i>instrumnetum factum in libro decimarum</i>	1320.04.14	MTR04-50 (Mitra-825)
225	<i>instrumentum factum in posse Petri Campmany, notarii domini episcopi</i>	1320.10.21	MTR04-67 i CC-f414v (Mitra-845 i Cart. Carlemany-612)

225	<i>instrumentum in posse Petri Campmany, notarii domini episcopi</i>	1320.10.16	MTR04-21 i CC-f402r (Mitra-843 i Cart. Carlemany-611)
227	<i>instrumentum factum in libro decimarum</i>	1320.10.16	MTR04-21 i CC-f402r (Mitra-843 i Cart. Carlemany-611)
227	<i>instrumentum factum in posse Guillelmi de Socarrats</i>	1296.07.07	MTR-04-35 (Mitra-499)
228	<i>instrumentum factum in posse Petri Campmany, notarii domini episcopi</i>	1320.10.16	MTR04-51 (Mitra-844)
231	<i>instrumentum factum in posse Jacobi de Portu, notarii Barchinone</i>	1251.04.01	MTR06-71 i MTR05-06-f36r (Mitra-200 i COLL-8 ?)
235	<i>instrumentum factum in libro decimarum</i>	1320.03.10	CC-f389rv (Cart. Carlemany-605)
235	<i>instrumentum factum in posse Petri de Sancto Anthonio, gerentis vices Berengarii de Ulmo, notarie Hostalrici</i>	1283.03.22	MTR05-vol. 24-f153r (Mitra-393, COLL-13?)
236	<i>instrumentum factum in posse Petri de Sancto Anthonio, gerentis vices Berengarii de Ulmo, notarii de Hostalricho</i>	1283.03.22	MTR04-22, MTR05-vol. 24-f153r (Mitra-393, COLL-13?)
243	<i>instrumnetum factum in posse Petri Campmany, notarii domini episcopi</i>	1322.10.16	SENSE LOCALITZAR
243	<i>instrumentum factum in scribania officie</i>	1372.09.03	SENSE LOCALITZAR
244	<i>instrumentum factum in libro decimarum</i>	1316.08.06	MTR04-49 i Prot. Capmany-f45rv (Mitra-701)
245	<i>instrumentum factum in posse Berengarii Geraldí, notarii domini episcopi</i>	1369.01.20	SENSE LOCALITZAR
249	<i>instrumento libri decimarum</i>	1318.07.20	MTR04-43, CC-f401rv i Prot. Capmany-f62r (Mitra-763 i Cart. Carlemany-574)
251	<i>instrumentum factum in posse Petri Campmany, notarii domini episcopi</i>	1317.04.07	MTR04-33 i Prot. Capmany-f53r (Mitra-725)
252	<i>instrumentum factum in posse Petri Campmany, notarii domini episcopi</i>	1316.06.04	MTR03-193 i MTR11-vol. 6-f33r i Prot. Capmany-f44r (Mitra-697)
252	<i>instrumentum factum in posse Petri Campmany, notarii domini episcopi</i>	1316.05.05	MTR04-45 i MTR11-vol. 6-f28r i Prot. Capmany-f43r (Mitra-695)
254	<i>instrumentum factum in posse Petri Campmany, notarii domini episcopi</i>	1317.04.07	MTR04-33 i Prot. Capmany-f53r (Mitra-725)
258	<i>instrumentum factum in posse Guillelmi Borrelli, notarii Barchinone</i>	1327.02.18	MTR02-20 (Mitra-932)
258	<i>aliud in posse Raimundi Egidii, notarii domini episcopi</i>	1338.04.22	MTR02-22 (Mitra-1056)
258	<i>instrumentum factum in libro decimarum</i>	1347.01.24	MTR02-24 (Mitra-1139)
259	<i>instrumento facto in libro decimarum</i>	1346.03.22	SENSE LOCALITZAR
262	<i>instrumnetum factum in scribania de Camporotundo</i>	1358.05.08	SENSE LOCALITZAR
263	<i>instrumentum factum in posse Bernardi de Verdagerio</i>	1352.06.13	MTR04-80b (Mitra-1184)
264	<i>instrumentum factum in posse Guillelmi de Socarratis, notarii domini episcopi</i>	1308.08.07	SENSE LOCALITZAR
274	<i>instrumentum factum in libro decimarum</i>	1337.10.04	MTR02-16 (Mitra-1049)
274	<i>instrumnetum in libro decimarum factum</i>	1347.07.17	SENSE LOCALITZAR
283	<i>instrumentum factum in posse Petri Campmany, notarii domini episcopi</i>	1315.05.01	SENSE LOCALITZAR
283	<i>instrumentum factum in posse Nicholay Figera, notarii curie sigilli, vel Berengarii Geraldí, notarii curie officialis</i>	1371.07...	SENSE LOCALITZAR
290	<i>instrumnetum in libro decimarum factum</i>	1337.10.04	MTR02-16 (Mitra-1049)
294	<i>instrumnetum factum in posse Petri Campmany, notarii domini episcopi</i>	1318.01.11	MTR4-057 i Prot. Capmany-f60r (Mitra-748)
298	<i>instrumentum factum in posse Petri Campmany, notarii domini episcopi</i>	1316.09.16	MTR02-34, CC-f392v-393r i Prot. Capmany-f46v (Mitra-704 i Cart. Carlemany-557)
300	<i>instrumentum factum in libro decimarum</i>	1347.04.12	SENSE LOCALITZAR
300	<i>aliud instrumnetum in dicto libro</i>	1345.05.18	SENSE LOCALITZAR
300	<i>instrumentum factum in posse Petri Campmany, notarii domini episcopi</i>	1316.04.18	SENSE LOCALITZAR
300	<i>instrumnetum factum in posse Petri Campmany, notarii domini</i>	1286.07.27	MTR02-56 (Mitra-411)

	<i>episcopi</i>		
301	<i>instrumentum factum in posse Guillelmi de Socarratis, notarii domini episcopi</i>	1300.10.11	SENSE LOCALITZAR
301	<i>instrumento recepto de notis libri decimarum facto</i>	1318.03.31	SENSE LOCALITZAR
302	<i>instrumentum factum in posse Petri Campmany, notarii domini episcopi</i>	1318.07.05	SENSE LOCALITZAR
304	<i>instrumentum receptum de notis libri decimarum factum</i>	1319.12.28	SENSE LOCALITZAR
304	<i>instrumnetum factum in posse Petri Campmany, notarii domini episcopi</i>	1317.04.28	SENSE LOCALITZAR
304	<i>instrumentum factum in libro decimarum</i>	1306.09.11	SENSE LOCALITZAR
305	<i>instrumnetum factum in posse Petri Campmany, notarii domini episcopi</i>	1319.12.28	SENSE LOCALITZAR
305	<i>instrumentum factum in libro decimarum</i>	1355.05.22	SENSE LOCALITZAR
306	<i>instrumentum recognicionis factum ... in scribania de Figeriis et clausum per Bernardum Campmany, notarii dicti loci</i>	1342.07.11	SENSE LOCALITZAR
306	<i>instrumentum factum ... in scribania de Lercio et clausum per Matheum de Piru, dicti loci notarii</i>	1346.08.01	SENSE LOCALITZAR
307	<i>instrumentum factum in posse Bernardi Verdagerii, notarii domini episcopi</i>	1358.08.30	SENSE LOCALITZAR
308	<i>instrumentum ... in posse Petri campmany, notarii publici dicti domini episcopi</i>	1317.02.10	SENSE LOCALITZAR
308	<i>instrumento inde confecto in posse discreti Guillelmi de Maioricis, notarii ville Castilione et fuit actum in loco de Rimorts</i>	1368.01.07	SENSE LOCALITZAR
312	<i>instrumentum factum in libro decimarum</i>	1337.10.09	SENSE LOCALITZAR
314	<i>instrumentum factum ...</i>	1319.12.28	SENSE LOCALITZAR
314	<i>instrumentum factum in posse Mathei de Alda, notarii domini episcopi</i>	1281.04.16	MTR2-124 (Mitra-372)
315	<i>instrumnetum factum in posse Bernardi Verdagerii, notarii domini episcopi</i>	1343.09.15	SENSE LOCALITZAR
315	<i>recognicione in notis libri decimarum</i>	1319.09.20	SENSE LOCALITZAR
315	<i>instrumentum factum in posse Mathei de Alda, notarii domini episcopi</i>	1281.04.16	MTR2-124 (Mitra-372)
315	<i>instrumnetum factum in posse Petri Campmany, notarii domini episcopi</i>	1317.04.28	SENSE LOCALITZAR
316	<i>instrumentum factum in posse Petri Campmany, notarii domini episcopi</i>	1319.12.28	SENSE LOCALITZAR
317	<i>instrumnetum factum in posse Petri Campmany, notarii domini episcopi</i>	1317.05.04	SENSE LOCALITZAR
317	<i>aliud ...</i>	1355.05.22	SENSE LOCALITZAR
318	<i>instrumnetum factum in posse Petri Campmany, notarii domini episcopi</i>	1315.05.01	SENSE LOCALITZAR
319	<i>instrumentum factum in posse Mathei de Alda, notarii domini episcopi</i>	1281.04.16	MTR2-124 (Mitra-372)
321	<i>instrumentum factum in posse Mathei de Alda, notarii domini episcopi</i>	1280.07.21	MTR3-210 (Mitra-354)
323	<i>Instrumnetum factum in posse Guillelmi de Rexacho, notarii Balneolarum</i>	1314.07.07	SENSE LOCALITZAR
327	<i>Instrumentum factum in posse Johannis de Porcariis, notarii domini episcopi</i>	1266.11.01	MTR2-180 (Mitra-265)
328	<i>Instrumentum factum in libro decimarum</i>	1355.05.17	SENSE LOCALITZAR
331	<i>Instrumentum factum in posse Bernardi Verdagerii</i>	1357.06.07	SENSE LOCALITZAR
332	<i>Instrumentum factum in posse Mathei de Alda, notarii domini episcopi</i>	1280.07.20	MTR3-210 (Mitra-354)
332	<i>instrumentum factum in posse Raimundi de Prato, notarii Bisulduni</i>	1260.11.13	SENSE LOCALITZAR
334	<i>instrumentum factum in posse Guillelmi de Socarratis, notarii domini episcopi</i>	1307.08.07	SENSE LOCALITZAR
334	<i>in libro decimarum</i>	1335.05.19	SENSE LOCALITZAR
335	<i>in libro decimarum</i>	1336.11.22	SENSE LOCALITZAR
339	<i>...</i>	1355.03.04	SENSE LOCALITZAR
340	<i>instrumentum factum in posse Petri Campmany, notarii domini</i>	1327.07.04	SENSE LOCALITZAR

	<i>episcopi</i>		
340	<i>instrumnetum factum in posse dicti notarii</i>	1327.04.15	SENSE LOCALITZAR
340	<i>instrumentum factum ... in posse dicti notarii</i>	1327.11.26	SENSE LOCALITZAR
341	<i>instrumentum factum in posse Guillelmi de Socarratis, notarii domini episcopi</i>	1303.04.15	SENSE LOCALITZAR
341	<i>instrumnetum factum in libro decimarum</i>	1354.06.30	SENSE LOCALITZAR
341	<i>instrumentum factum in posse Guillelmi de Socarratis, notarii domini episcopi</i>	1300.10.07	SENSE LOCALITZAR
343	<i>instrumentum factum in posse Petri Campmany, notarii domini episcopi</i>	1317.02.10	SENSE LOCALITZAR
343	<i>instrumentum factum ... in posse dicti notarii</i>	1290.06.17	MTR2-212 (Mitra-437)
344	<i>in scribania sigilli ...</i>	1370.09.28	MTR05-vol. 5-f14rv (1370.09.28)
344	<i>instrumentum factum in posse Petri Campmany, notarii domini episcopi</i>	1319.07.27	SENSE LOCALITZAR
345	<i>instrumentum factum in posse Nicholay Sprach, notarii domini episcopi</i>	1366.01.23	SENSE LOCALITZAR
345	<i>instrumetum factum in posse Petri de Costa, notarii curie domini episcopi</i>	1341.08.02	SENSE LOCALITZAR
349	<i>instrumentum factum in libro decimarum</i>	1338.08.19	SENSE LOCALITZAR
350	<i>instrumentum factum in posse Petri Campmany, notarii domini episcopi</i>	1319.09.20	SENSE LOCALITZAR
350	<i>instrumneto facto in posse Jacobi de Hospitali, notarii curie dicti domini episcopi</i>	1328.01.11	SENSE LOCALITZAR
358	<i>instrumnetum clausum per Bernardum de Aquapulcra, notarii</i>	1280.07.04	CC-f185b (Cart. Carlemany-505)
362	<i>instrumentum in libro decimarum factum</i>	1347.08.11	SENSE LOCALITZAR
366	<i>instrumentum receptum per Berengarium rubei, notarii domini episcopi ... et est instrumentum in formam publicam in archivo episcopali ... ut patet in libro rubricarum rubeorum in dicto archivo contentarum</i>	1321.08.02	SENSE LOCALITZAR
366	<i>recognicionem ... in libro notularum Raymundi de Insula, notarium domini episcopi, Petrus Colell, Petri Campmany et ... folio ·CLVI·</i>	1326.08.14	SENSE LOCALITZAR
374	<i>instrumnetum factum in posse Petri Campmany, notarii domini episcopi</i>	1317.02.04	SENSE LOCALITZAR
377	<i>instrumentum factum in posse Petri de Sancta Maria, scriptoris substituti a Bernardo de Prato, notario Sancti Petri de Bisulduno</i>	1287.06.03	SENSE LOCALITZAR
378	<i>instrumnetum factum in posse Petri Campmany, notarii domini episcopi</i>	1319.10.19	MTR2-1b i CC-f390v (Mitra-808 i Cart. Carlemany-596)
378	<i>instrumentum factum in posse Guillelmi de Socarratis, notarii domini episcopi</i>	1304.02.05	MTR2-191 i CC-f395rv (Mitra-588 i Cart. Carlemany-535)
381	<i>instrumentum factum in posse Petri Campmany, notarii domini episcopi</i>	1322.08.17	SENSE LOCALITZAR
382	<i>instrumnetum factum in posse Petri Campmany, notarii domini episcopi</i>	1319.11.05	MTR2-229 i CC-f414rv (Mitra-811 i Cart. Carlemany-599)
383	<i>instrumentum factum in posse Petri Campmany, notarii domini episcopi</i>	1316.11.27	MTR2-119, CC-f398v-399r i Prot-Capmany-f48v (Mitra-663 i Cart. Carlemany-558)
384	<i>instrumnetum factum in posse Petri Campmany, notarii domini episcopi</i>	1318.02.01	MTR2-166, CC-f412v i Prot. Capmany-f60r (Mitra-752 i Cart. Carlemany-569)
388	<i>instrumentum factum in posse Petri Campmany, notarii domini episcopi</i>	1319.08.21	MTR4-111a, CC-f387v-388r i Prot. Capmany-f75rv (Mitra-799 i Cart. Carlemany-586)
391	<i>instrumentum factum in posse Petri Campmany, notarii domini episcopi</i>	1319.09.30	SENSE LOCALITZAR O POTSER MTR2-01, CC-f389V (Mitra-804 i Cart. Carlemany-591)
393	<i>instrumentum factum in posse Petri Campmany, notarii domini episcopi</i>	1318.11.15	MTR2-173, CC-f413r i Prot. Capmany-f64r (Mitra-769 i Cart. Carlemany-576)

393	<i>instrumentum receptum per Petri de Mayoris, scriptorem et clausum per Raimundum de Prato notarium publicum Sancti Petri de Bisulduno</i>	1337.12.02	SENSE LOCALITZAR
396	<i>instrumnetum receptum in notis decimarum</i>	1316.09.03	MTR02-225 i Prot. Capmany-f45v-46r (Mitra-702)
397	<i>instrumnetum factum in posse Petri Campmany, notarii domini episcopi</i>	1313.07.24	MTR02-217 (Mitra-653)
397	<i>instrumentum factum in posse Guillelmi de Socarratis, notarii domini episcopi</i>	1296.08.20	MTR3-181 (Mitra-504)
398	<i>instrumentum factum in posse Petri Campmany, notarii domini episcopi</i>	1319.08.21	MTR4-111a, CC-f387v388r i Prot. Capmany-f75rv (Mitra-799, Cart. Carlemany-586)
398	<i>instrumentum factum in posse dicti notarii</i>	1323.05.01	MTR2-131, CC-f415rv (Mitra-891, Cart. Carlemany-621)
401	<i>instrumentum factum in posse Petri Campmany, notarii domini episcopi</i>	1315.05.01	MTR3-241 i Prot. Capmany-f34r (Mitra-681)
403	<i>Instrumentum libri decimarum</i>	1320.02.28	MTR03-159 (Mitra-821)

Abreviatures: **Ard. Besalú** (ADG, Seu de Girona, Ardiaca de Besalú, pergami), **Cart. Carlemany** (MARQUÈS, 1993: n.), **CC** (ADG, Mitra, Cartoral de Carlemany), **MTR** (ADG, Mitra, calaix – pergami o volum), **Mitra** (MARQUÈS, 1984a: n.), **Prot. Capmany** (ADG, Mitra, calaix 5, vol. 4 Protocol de Pere Capmany).

Taula 2.3. Les indicacions temporals en les declaracions del *Llibre Verd*

N.	PARRÒQUIA	INFORMACIONS	DATAÇIÓ
53	Pujals dels Cavallers i Pujals dels Pagesos	Delme de les dues parròquies: es tenia en feu pel castell de Cornellà, « <i>set modo tenetur per dominum castri de Mediniano</i> », per compra que en va fer.	?
76	Sant Sadurní	Delme de Ferrer de Segurioles, ciutadà de Girona, que va comprar una part del delme a Bernat d'Abellars, cavaller, que la tenia en feu pel senyor del castell d'Albons « <i>et modo idem Ferrarius emit ab ipso domino castri de Albornis</i> » tot el domini directe i servitut del feu, de manera que només la té pel bisbe. Delme de Berenguer Cresta d'Estrabau de les possessions del mas Cresta i del mas Estrabau. « <i>modo emerunt dictam decimam Petrus Jofre et Francischus Romagerie de Straballo</i> ».	?
80	Palau-sator, St. Pere de	Delme del fill de Francesc de Sant Feliu: « <i>Modo tenet dictam decimam Francischus Alberti et Petrus Solani, clerici</i> », per compra. La venda i l'amortització « <i>est in libro feudorum antico domini Enneci, episcopi Gerundensis</i> ».	?
93	Santa Pellaia	Delme de Ponç de Santa Cecília, ciutadà de Girona: « <i>modo tenet dictas tres partes decime feriali sedis Gerunde</i> ».	?
117	Albons, St. Cugat d'	Delme d'Ermessenda, muller de Guillem de Foixà: « <i>modo tenet dictas partes Bernardus Alamanni de Urriollis</i> » per donació feta per la seva mare.	?
134	Vilaür, St. Esteve de	Delme de Pere de Galliners: « <i>dominus comes Impuriarum tenet modo ad manum suma dictas duas partes dicte decime, tamen nescit qua racione</i> ».	?
160	Croses, Sant Joan ses	Delme del capellà de St. Joan del mas de Prat: « <i>et solebant esse duo mansi in dicta parrochia qui nominabantur de Prato, qui duo mansi postea fuerunt uniti in uno, scilicet in predicto</i> ». Delme del monestir de Sta. Maria de Padardell a l'Illa de les Dones dins l'estany de Castelló: « <i>dictum monasterium tenet modo dictam insulam ad proprietatem</i> ».	?
179	Peralada, St. Martí de	Delme dels cavallers Asbert de Trilla i Bernat de Masó del lloc de les Olives: la part d'Asbert « <i>modo tenet Dalmacius de Rochabruna</i> », donzell de Peralada, per compra a na Constança,	?

		muller d'Arnau Asbert i mare i tutora d'Asbert, fill i hereu de l'esmentat Asbert de Trilla.	
188	Capmany, Sta. Àgata de	Delme de Pere Casanadal des Pic de les terres del delme Godrases: « <i>modo tenet Dalmacius de rochabruna</i> » donzell de Peralada per compra a Guillem de Casanadal.	?
215	Maçanet –de la Selva–, St. Llorenç de	Delme de Guillem d'Estanyol al veïnat de Rovirola: « <i>set modo recipit eam Raimundus de Palaciolo de Bauloria</i> ».	?
261	Camprodon, Sta. Maria de	Delme de Jaspert de Rec de Camprodon : « <i>tenet modo stabilitus per Francischum Dacha</i> ».	?
272	Oix, St. Llorenç d'	Delme de na Gueraua, vídua de Pere d'Oix, de quatre masos: « <i>modo tenet dictam decimam Petrus Blan, dominus castri de Bestracano, racione empcionis</i> » feta a na Gueraua.	?
321	Sasserra, St. Martí	Delme del rei, com a senyor de Pontós: « <i>quam modo tenet et recipit Berengarius de Pavo</i> ».	?
342	Montagut, St. Pere de	Delme de na Marquesa de Montcorb, muller de Ramon de Castlar per la casa del Freixe: « <i>sed modo tenet dictam medietatem stabilitus per jacobum Portalis, rectorem de Camporotundo, et clericus capelle Sancti Valentín de Arça</i> » per compra que en van fer.	?
343	Begudà, Sta. Eulalia de	Delme del sagristà i del domer al mas de Mont-ros, « <i>quem modo tenet Petrus de Costey</i> ». Delme de na Marquesa, muller de Ramon de Castlar: « <i>sed modo recipiunt clerici infrascripti</i> ».	?
402	Parets, Sta. Llogaia de	Delme del senyor del castell de Pontós, que rep « <i>modo Berengarius de Pavo ex donacione sibi facta per dominum regem ad violarium</i> ».	?
245 248	Brunyola, St. Fructuós de – Sant Dalmai	Delme de l'hereu del noble Pere de Vilademany. « <i>Sed modo recipit Elemosina Predicta Panis sedis Gerunde</i> » i fa un cens al bisbe, com consta en un instrument fet el 1369.01.20.	gener 1369
51	Cornellà, St. Pere de	Delme d'en Bestida de Borgonyà: només dóna ½ delme d'una terra a Reig-albert que té pel bisbe (3.08.1370). « <i>Tenet modo Petrus Comeyan, de Surdis</i> ».	agost 1370
344	Castellar, Sta. Maria de	Delme de Margarida, muller de Joan de Son i senyora de la casa del Bac, als masos Coll, Oliva, Carrera, Hospital i Pujol: « <i>sed modo tenet dictam decimam Bernardus de Seguriis, de Camprodon, que va reconèixer tenir-la el 1370.09.28</i> ».	setembre 1370
216	Vidreteres, Sta. Maria de	Delme de Pere d'Orriols que va reconèixer tenir-la pel bisbe (1372.03.25). « <i>Modo tenent dictam partem Bernardus Vives et Guillelmus Guich, civs Gerunde</i> » que la van comprar, segons consta a l'escrivania del segell el mes d'abril, de l'any esmentat.	març 1372
102	Foixà, St. Joan de	Delme de na Blanca, muller de Pere Otger: « <i>postea dictus prior emit dictam terciam partem ad opus sue capelle de Fuxano</i> » per la qual fa un cens al bisbe segons consta en instrument fet a la cúria oficial del bisbe el 1372.06.14.»	juny 1372
243	Farners, Sta. Coloma de	Delme de na Guillema de Banyoles, germana de Pere de Maçanet. « <i>Modo tenet eam prior de Circata racione empcionis</i> » per la qual fa 1 auri al bisbe com consta a l'instrument fet a l'escrivania de l'ofici el 1372.09.03.	setembre 1372
16	Pineda, St. Miquel de	Delme de Ramon de Port: « <i>modo tenet venerabilis Franciscus Naspleda</i> » per venda feta per Huguet de Port el 1408.	Segle XV

Taula 2.4. Parròquies amb dades incompletes en les declaracions del *Llibre Verd*

DOCUMENTS	ARDIACONATS				TOTAL
	GIRONA	EMPÚRIES	SELVA	BESALÚ	
«Vide»	59	129, 141, 143, 147, 155, 162 ² , 168, 172, 177, 190, 192	209 ² , 240, 242 ² , 255	260, 305, 345, 353, 366, 403	22
Espais en blanc	2 ² , 13, 14 ² , 16, 26 ² , 27, 34 ² , 36, 42, 44, 47, 53, 57, 62, 65, 66, 68, 70, 71, 75, 76, 77, 79, 82, 87, 90 ²	95 ² , 96, 97, 100 ² , 105, 109, 111, 113, 118, 123 ³ , 124 ⁴ , 131, 136, 145 ⁷ , 149, 150 ² , 154, 155, 158 ⁵ , 159 ² , 161, 170, 176 ² , 178, 179, 182, 183, 186, 187, 188 ⁴ , 193 ³ , 191 ² , 192 ²	193, 207, 208, 213, 216, 224 ⁴ , 225 ² , 235, 241 ² , 245 ³ , 246 ² , 248, 250 ² , 252, 255 ³	257 ³ , 258 ² , 259, 262 ⁴ , 266 ² , 267, 270 ² , 271 ⁵ , 272, 273, 274 ² , 276, 278, 279 ³ , 283, 289 ² , 293 ² , 294, 298 ² , 300, 301, 302, 303, 304 ¹⁰ , 306, 315, 316, 317, 318 ³ , 320, 321 ² , 323, 325, 330, 332, 335, 342 ⁵ , 344 ⁴ , 347 ² , 348 ² , 349, 350 ² , 359 ³ , 360 ² , 366 ³ , 368, 376, 377 ² , 378 ² , 385, 386, 387 ² , 393, 398, 401	129

Els números que figuren a la taula corresponen al número de les declaracions. En cas que hi hagi més d'un «vide» o més d'un espai en blanc ho indiquem amb la xifra que acompanya el número de declaració.

Apèndix 03

Mapa 3.2. Els ardiaconats del bisbat de Girona, segle XIV

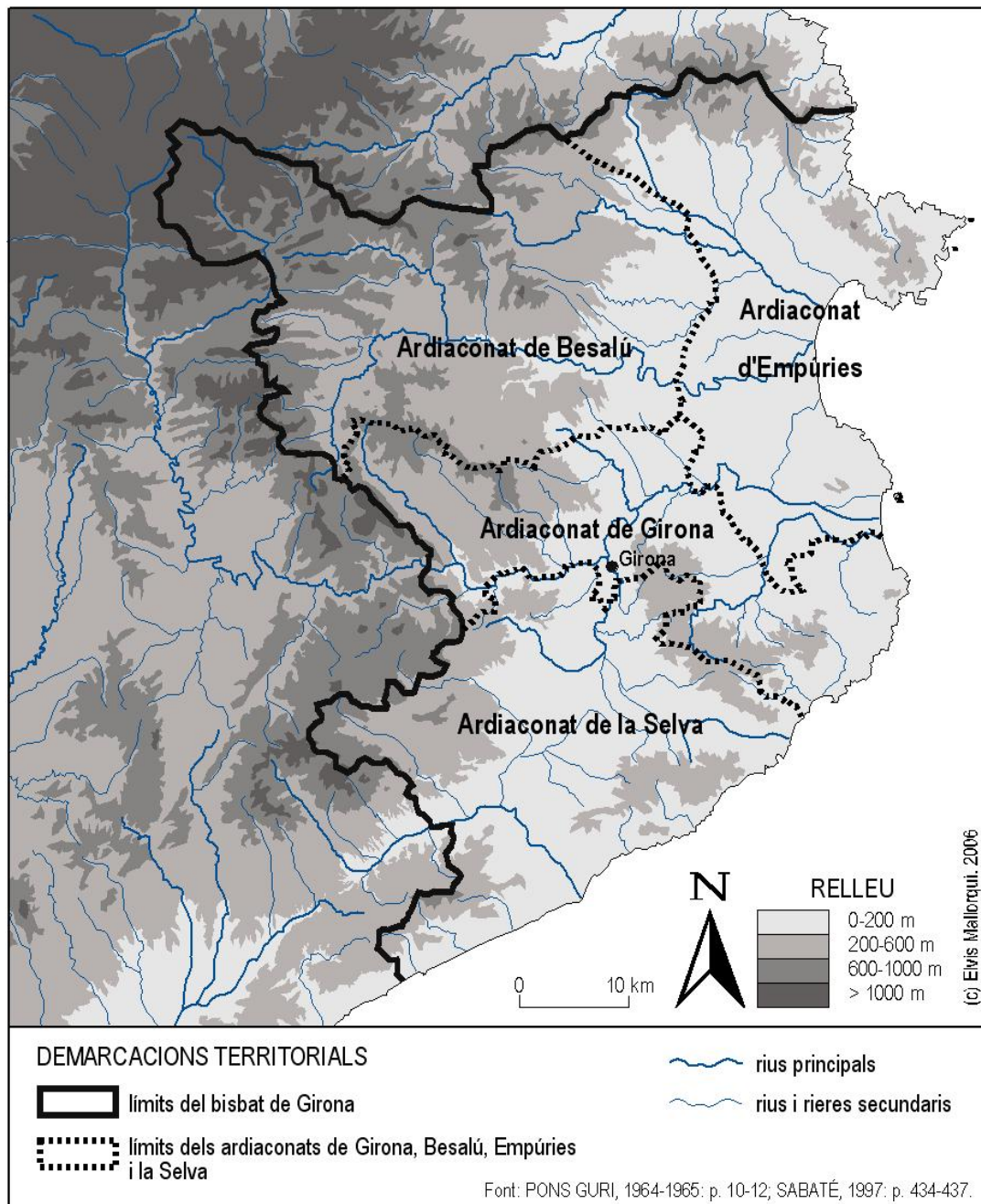

Taula 3.3. Les parròquies de l'ardiaconat de Girona

MAPA	N.	ESGLÉSIES	REFERÈNCIES	MUNICIPI
1	35	Adri, St. Llorenç d'	Església parroquial (1073)	Canet d'Adri
2	91	Alls, St. Cebrià dels	Església parroquial (1062)	Cruïlles, Monells i Sant Sadurní de l'Heura
3	11	Amer, St. Climent d'	Església parroquial (1066)	Amer
4	12	Amer, St. Miquel d'	Església parroquial (1184)	Amer
5	7	Anglès, Sta. Maria d' (la Cellera)	Església parroquial (860)	la Cellera de Ter i Anglès
6	85	Begur, St. Pere de	Església parroquial (1199).	Begur
7	5	Bescanó, St. Llorenç de	Església parroquial (1058)	Bescanó
8	36	Biert, St. Martí de	Església parroquial (968). ACD (995-1010, 1116)	Canet d'Adri
9	78	Bisbal, Sta. Maria de la	Església parroquial (886). ACD (904)	la Bisbal d'Empordà
10	83	Boada, St. Feliu de	Església parroquial (949)	Palau-sator
11	82	Boadella, St. Julià de	Església parroquial (994), unida a Fontclara (1586) i a Sant Feliu de Boada (1638)	Palau-sator
12	67	Bordils, St. Esteve de	Església parroquial (1088)	Bordils
13	50	Borgonyà, St. Joan de	Església parroquial (1143)	Cornellà de Terri
14	71	Caçà de Pelràs, St. Martí de	Església parroquial (1060)	Corçà
15	90	Calonge, St. Martí de	Església parroquial (945)	Calonge
16	47	Camós, St. Vicenç de	Església parroquial (1042)	Camós
17	46	Camós, Sta. Maria de	Església parroquial (1097)	Camós
18	4	Campdorà, St. Jaume de	Església parroquial (1066), sufragània de Santa Eulàlia Sacosta (1078)	Girona
19	79	Canapost, St. Esteve de	Església parroquial (1019), sufragània de Peratallada (1279)	Forallac
20	34	Canet, St. Vicenç de	Església parroquial (887)	Canet d'Adri
21	10	Càrcer (o de les Serres), Sta. Cecília de	Església parroquial (1019)	
22	32	Cartellà, St. Feliu de	Església parroquial (1035)	Sant Gregori
23	33	Cartellà, St. Medir de	Església parroquial (844)	Sant Gregori
24	64	Celrà, St. Feliu de	Església parroquial (946)	Celrà
25	63	Cervià, St. Genís de	Església parroquial (994)	Cervià de Terri
26	18	Cogolls, St. Cristòfol de	Església parroquial (986)	les Planes d'Hostoles
27	17	Colltort, St. Iscle de	Església parroquial (1020)	Sant Feliu de Pallerols
28	9	Constantins, St. Vicenç de	Església parroquial (922)	Sant Gregori
29	74	Corçà, St. Julià de	Església parroquial (1062)	Corçà
30	51	Cornellà, St. Pere de	Església parroquial (986)	Cornellà de Terri
31	48	Corts, St. Julià de	Església parroquial (1019)	Cornellà de Terri
32	77	Cruïlles, Sta. Eulàlia de	Església parroquial (1035). ACD (1062)	Cruïlles, Monells i Sant Sadurní de l'Heura
33	19	Encies, Sta. Maria de les	Església parroquial (1155)	les Planes d'Hostoles
34	86	Esclanyà, St. Esteve d'	Església sufragània de Palafrugell (1181)	Begur
35	60	Fellines, St. Martí de (Fallines)	Església parroquial (1044)	Viladasens
36	88	Fitor, Sta. Coloma de	Església parroquial (949). ACD (949)	Forallac
37	69	Flaçà, St. Cebrià de	Església parroquial (1074)	Flaçà
38	30	Fontajau, St. Ponç de	Església parroquial (1193), unida a Tialà (1603)	Girona
39	81	Fontclara, St. Pau de	Església parroquial (889)	Palau-sator
40	2	Galligants, St. Pere de	Església parroquial (1362)	Girona
41	27	Ginestar, Sta. Maria de	Església parroquial (1184)	Sant Gregori
42	2	Girona, St. Feliu de	Església parroquial (817)	Girona
43	2	Girona, Sta. Maria de	Església parroquial (1237)	Girona

44	24	Granollers de Rocacorba, Sta. Maria de	Església parroquial (1065)	Sant Martí de Llémene
45	55	Guialbes, St. Esteve de	Església parroquial (1058)	Vilademuls
46	65	Juià, St. Pere de	Església parroquial (1087)	Juià
47	58	Llampaies, St. Martí de	Església parroquial (1051)	Saus
48	92	Lledó, St. Cebrià de	Església parroquial (1062)	Cruïlles, Monells i Sant Sadurní de l'Heura
49	22	Llémene, St. Esteve de	Església parroquial (967)	Sant Aniol de Finestres
50	23	Llémene, St. Martí de	Església parroquial (1019)	Sant Martí de Llémene
51	86	Llofriu, St. Fructuós de	Església sufragània de Palafrugell (segle XIV), segregada després (segle XVI)	Palafrugell
52	8	Llor, St. Julià del	Església parroquial (1066)	Sant Julià del Llor i Bonmatí
53	26	Llorà, St. Pere de	Església parroquial (986)	Sant Martí de Llémene
54	73	Madremanya, St. Esteve de	Església parroquial (994)	Madremanya
55	49	Mata, St. Andreu de	Església parroquial (1019), unida a Corts (1579)	Porqueres
56	62	Medinyà, St. Sadurní de	Església parroquial (1071)	Medinyà
57	2	Mercadal de Girona, Sta. Susanna del	Església parroquial (1081)	Girona
58	68	Mollet, St. Joan de	Església parroquial (1074)	Sant Joan de Mollet
59	75	Monells, St. Genís de	Església parroquial (1019)	Cruïlles, Monells i Sant Sadurní de l'Heura
60	38	Montbó, St. Joan de	Església parroquial (1094), unida a Montcal (1329)	Canet d'Adri
61	37	Montcal, Sta. Cecília de	Església parroquial (1050)	Canet d'Adri
62	94	Montnegre, Sta. Àgata de	Església parroquial (1019), unida a Santa Pellaia (1527)	Cruïlles, Monells i Sant Sadurní de l'Heura
63	39	Mota, St. Martí de la	Església parroquial (1058)	Palol de Revardit
64	57	Oriols, St. Genís d'	Església parroquial (1018)	Bàscara
65	86	Palafrugell, St. Martí de	Església parroquial (1019)	Palafrugell
66	80	Palau-sator, St. Pere de	Església parroquial (994)	Palau-sator
67	45	Palol de Revardit, St. Miquel de	Església parroquial (1075)	Palol de Revardit
68	84	Pals, St. Pere de	Església parroquial (1058)	Pals
69	13	Pallerols, St. Feliu de	Església parroquial (1184)	Sant Feliu de Pallerols
70	29	Paret Rufí, St. Feliu de (Domeny)	Església parroquial (1058)	Girona
71	72	Pedrinyà, St. Andreu de	Església parroquial (1064), unida a la Pera (1600)	la Pera
72	70	Pera, St. Isidor de la	Església parroquial (982)	la Pera
73	87	Peralta, St. Climent de	Església parroquial (844)	Forallac
74	79	Peratallada, St. Esteve de	Església sufragània de Canapost (1272), convertida en parroquial (segle XIV)	Forallac
75	16	Pineda, St. Miquel de	Església parroquial (1205), unida a Colltort (1582)	Sant Feliu de Pallerols
76	14	Planes, St. Cristòfor de les	Església parroquial (979)	les Planes d'Hostoles
77	70	Púbol, St. Pere de	Església sufragània de la Pera (983), segregada (1335)	la Pera
78	53	Pujals dels Cavallers, Sta. Eulàlia dels	Església parroquial (1176)	Cornellà de Terri
79	53	Pujals dels Pagesos, Sta. Maria de	Església parroquial (1075)	Cornellà de Terri
80	41	Ramis, St. Julià de	Església parroquial (1079)	Sant Julià de Ramis
81	44	Ravós del Terri, St. Cugat de	Església parroquial (1096)	Cornellà de Terri
82	42	Riudellots de la Creu, St. Martí	Església parroquial (1058)	Palol de Revardit
83	25	Rocacorba, Sta. Maria de	Església parroquial (1065)	Canet d'Adri
84	2	Sacosta, St. Martí	Església parroquial (898), unida a la Catedral	Girona

			(1592)	
85	15	Sacosta, St. Pere	Església parroquial (1280), unida a les Planes (1453)	les Planes d'Hostoles
86	4	Sacosta, Sta. Eulàlia	Església parroquial (1060)	Girona
87	40	Sarrià, St. Pau de	Església parroquial (1083)	Sarrià de Ter
88	21	Sobre-roca (o la Barroca), St. Andreu de	Església parroquial (985).	Sant Aniol de Finestres
89	51	Sords, St. Esteve de	Església parroquial (922)	Cornellà de Ter
90	20	St. Aniol (de Finestres)	Església parroquial (922)	Sant Aniol de Finestres
91	3	St. Daniel (de Girona)	Església parroquial (1015)	Girona
92	28	St. Gregori	Església parroquial (887). ACD (995-1010, 1038)	Sant Gregori
93	76	St. Sadurní (de Salzet o de l'Heura)	Església parroquial (889)	Cruïlles, Monells i Sant Sadurní de l'Heura
94	93	Sta. Pellaia	Església parroquial (1064), unida a la Pera (1600)	Cruïlles, Monells i Sant Sadurní de l'Heura
95	31	Taialà, St. Narcís de	Església parroquial (1107)	Girona
96	56	Terradelles, St. Martí de	Església parroquial (1243)	Vilademuls
97	43	Terri, St. Andreu del	Església parroquial (844). ACD (1409)	Cornellà de Ter
98	52	Terri, Sta. Llogaia del	Església parroquial (1111)	Cornellà de Ter
99	83	Torrent, St. Vicenç de	Església sufragània de Sant Feliu de Boada (1279)	Torrent
100	86	Torroella de Mont-ras, St. Esteve de	Església sufragània de Palafrugell (1196)	Mont-ras
101	89	Vall-llobrega, St. Mateu de	Església parroquial (1272)	Vall-llobrega
102	66	Vell, St. Martí	Església parroquial (1035)	Sant Martí Vell
103	59	Viladasens, St. Vicenç de	Església parroquial (1044)	Viladasens
104	61	Vilafreser, St. Sadurní de	Església parroquial (1058)	Vilademuls
105	54	Vilamari, Sta. Maria de	Església parroquial (1094), unida a Montcal (1329)	Vilademuls
106	6	Vilanna, St. Mateu de	Església parroquial (899)	Bescanó
107	89	Vila-romà, Sta. Eugènia de	Església parroquial (1063)	Palamós

Mapa 3.4. Els termes de les parròquies de l'ardiaconat de Girona

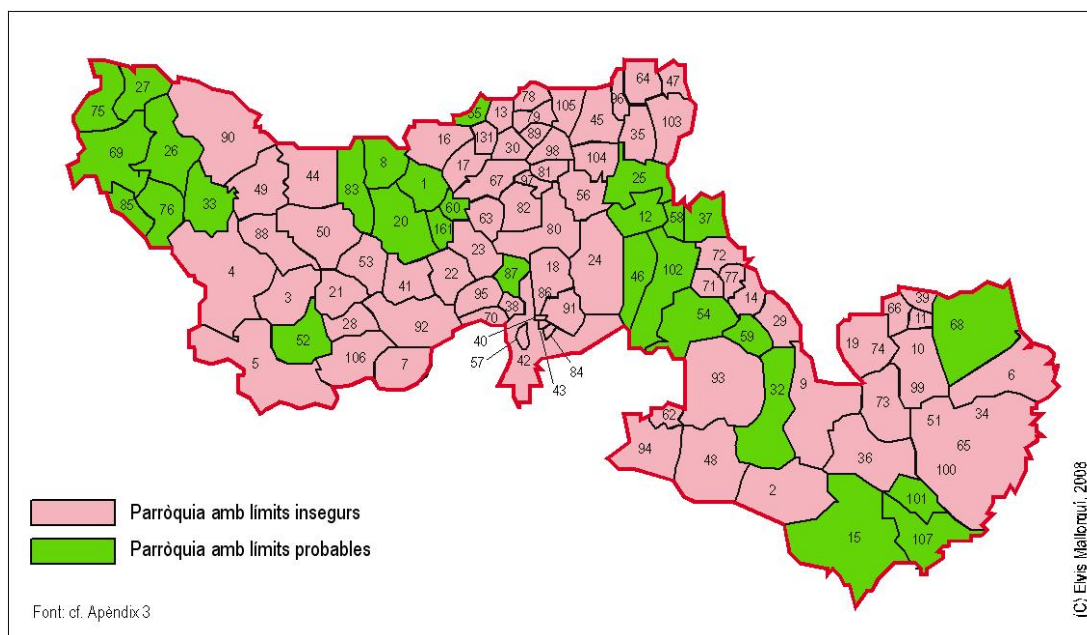

Taula 3.5. Les parròquies de l'ardiaconat d'Empúries

MAPA	N.	ESGLÉSIES	REFERÈNCIES	MUNICIPI
1	190	Agullana, Sta. Maria d'	Església parroquial (983).	Agullana
2	117	Albons, St. Cugat d'	Església parroquial (983).	Albons
3	104	Arenes, St. Llorenç de les	Església sufragània de Sidillà (1065), convertida en parroquial (1313)	Foixà
4	137	Arenys (d'Empordà), St. Sadurní d'	Església parroquial (1019)	Garrigàs
5	119	Armentera, St. Martí d'	Església parroquial (974)	Armentera
6	174	Baussitges, St. Martí de	Església parroquial (940). ACD (940). Unida al Freixe (1148) i a Espolla (1438).	Espolla
7	115	Bedenga (o Bellcaire d'Empordà), St. Joan de	Església parroquial (1002)	Bellcaire d'Empordà
8	181	Cabanes, St. Vicenç de	Església parroquial (1069)	Cabanes
9	166	Cadaqués, Sta. Maria de	Església parroquial (1251)	Cadaqués
10	135	Calabuig, St. Feliu de	Església parroquial (1115)	Bàscara
11	147	Calçada, St. Pau de la	Església parroquial (990), unida a Figueres (1577)	Far d'Empordà
12	116	Canet (de Verges), St. Mateu de	Església parroquial (889)	la Tallada d'Empordà
13	187	Cantallops, St. Esteve de	Església parroquial (1100)	Cantallops
14	144	Canyà, St. Martí de	Església parroquial (974), unida a Torroella de Fluvià (1326)	Vilamacolum
15	188	Capmany, Sta. Àgata de	Església parroquial (1062)	Capmany
16	98	Casavells, St. Genís de	Església parroquial (1071)	Corçà
17	158	Castelló (d'Empúries), Sta. Maria de	Església parroquial (957). ACD (1064)	Castelló d'Empúries
18	184	Cebollera (o Sesecebes), St. Climent de	Església parroquial (974)	Sant Climent Sesecebes
19	118	Cinclaus, ...	Església sufragània de Sant Martí d'Empúries (segle XIV)	l'Escala
20	172	Colera, St. Miquel (o Sta. Maria) de	Església sufragània de Sant Quirze de Colera	Rabós d'Empordà (o

		(1215)	Colera)
21	173	Colera, St. Quirze de	Església parroquial (935). ACD (935) Rabós d'Empordà
22	127	Colomers, Sta. Maria de	Església parroquial (844) Colomers
23	160	Croses (o Sescloses), St. Joan ses	Església parroquial (877). ACD (1064), unida a Castelló (1586) Peralada
24	177	Delfià, St. Julià (o St. Romà) de	Església parroquial (1043), unida a Garriguella (1575-1600) Rabós d'Empordà
25	128	Desvalls, St. Jordi	Església parroquial (1066) Sant Jordi Desvalls
26	118	Empúries, St. Martí d'	Església parroquial (842) l'Escala
27	139	Ermedàs, Sta. Maria d'	Església parroquial (1042) Garrigàs
28	185	Espolla, St. Jaume d'	Església parroquial (1088) Espolla
29	175	Esprac, St. Genís d'	Església parroquial (1125), unida a Espolla (1432) Espolla
30	190	Estrada, Sta. Maria de l'	Església parroquial (1201), sufragània d'Agullana (1362) i unida a Agullana (1432). Agullana
31	149	Far (d'Empordà), St. Martí de	Església parroquial (936) Far d'Empordà
32	141	Fluvià, St. Miquel de	Església parroquial (1011) Sant Miquel de Fluvià
33	102	Foixà, St. Joan de	Església parroquial (1058) Foixà
34	106	Fonolles, St. Cristòfor de	Església parroquial (1095) Parlavà
35	111	Fontanilles, St. Martí de	Església parroquial (965). ACD (965) Fontanilles
36	151	Fortià, St. Julià de	Església parroquial (1093) Fortià
37	174	Freixe, St. Miquel del	Església sufragània de Baussitges (1148), convertida en parroquial (1362) Espolla
38	123	Garriga, St. Feliu de la	Església parroquial (889) Viladamat
39	140	Garrigàs, St. Miquel de	Església parroquial (1102) Garrigàs
40	130	Garrigoles, St. Sadurní de	Església parroquial (1143) Garrigoles
41	129	Gaüses, Sta. Maria de	Església parroquial (1229) Vilopriu
42	112	Gualta, Sta. Maria de	Església parroquial (1047) Gualta
43	156	Guàrdia, St. Feliu de	Església parroquial (1051), unida a Vilamacolum (segle XV) Torroella de Fluvià
44	126	Jafre, St. Martí de	Església parroquial (983) Jafre
45	110	Llabià, St. Romà de	Església parroquial (1058) Fontanilles
46	169	Llançà, St. Vicenç de	Església parroquial (974) Llançà
47	96	Llaneres (o Castell d'Empordà), St. Martí de	Església parroquial (1101) la Bisbal d'Empordà
48	125	Marenyà, St. Esteve de	Església parroquial (1228) la Tallada d'Empordà
49	182	Masarac, St. Martí de	Església parroquial (1071) Masarac
50	167	Mata de la Selva, St. Esteve de	Església parroquial (1080) la Selva de Mar i Port de la Selva
51	99	Matajudaica, St. Joan de	Església parroquial (899) Corçà
52	108	Matella, Sta. Coloma de	Església parroquial (1123), unida a Serra de Daró (1367) Serra de Daró
53	183	Mollet (de Peralada o d'Empordà), St. Cebrià de	Església parroquial (1076) Mollet de Peralada
54	121	Montiró, St. Sadurní de	Església parroquial (1259), sufragània de Pelacalç o l'Om (1362) Ventalló
55	178	Noves (o Garriguella), Sta. Eulàlia de	Església parroquial (1069) Garriguella
56	121	Pelacalç o de l'Om, Sta. Maria de	Església parroquial (1107), unida a Montiró (1565) Ventalló
57	138	Palau-sardiaca, Sta. Eulàlia de	Església parroquial (915) Palau de Santa Eulàlia
58	164	Palau-saverdera, St. Joan de	Església parroquial (1070) Palau-saverdera
59	142	Palol de Vila-robau (o de Fluvià), St. Genís de	Església parroquial (1053), unida a Sant Miquel de Fluvià (1602) Sant Miquel de Fluvià

60	101	Parlavà, St. Feliu de	Església parroquial (1019)	Parlavà
61	163	Pau, St. Martí de	Església parroquial (1098)	Pau
62	161	Pedret, St. Esteve de	Església parroquial (974)	Pedret i Marzá
63	179	Peralada, St. Martí de	Església parroquial (1002)	Peralada
64	155	Pescador, St. Pere	Església parroquial (913)	Sant Pere Pescador
65	176	Rabós (d'Empordà), St. Julià de	Església parroquial (1069)	Rabós d'Empordà
66	186	Requesens, Sta. Maria de	Església parroquial (1261), unida a Cantallops (1447)	la Jonquera
67	157	Riumors, St. Mamet de	Església parroquial (983). ACD (1150)	Riumors
68	168	Rodes, Sta. Creu de	Església parroquial (966)	Port de la Selva
69	165	Roses, St. Andreu de	Església parroquial (944). ACD (1053)	Roses
70	100	Rupià, St. Vicenç de	Església parroquial (1065)	Rupià
71	103	Sala, Sta. Maria de	Església parroquial (1296)	Foixà
72	120	Saldet, Sta. Eugènia de	Església parroquial (1094), unida a l'Armentera (1362)	Ventalló
73	132	Saus, Sta. Eugènia de	Església parroquial (1316)	Saus
74	109	Serra (de Daró), Sta. Maria de	Església parroquial (997)	Serra de Daró
75	145	Siurana (d'Empordà), Sta. Coloma de	Església parroquial (1077)	Siurana d'Empordà
76	189	Solans, St. Miquel de	Església parroquial (983), traslladada a la Jonquera (1528)	la Jonquera
77	107	St. Iscle (d'Empordà)	Església parroquial (989). ACD (1125)	Serra de Daró
78	133	St. Mori	Església parroquial (1066), unida a Saus (1362)	Sant Mori
79	170	St. Silvestre (de la Valleta)	Església parroquial (877), sufragània de Garriguella (1602)	Llançà
80	143	St. Tomàs (de Fluvià)	Església parroquial (1098). ACD (1094-1111), unida a Vila-robau (1582)	Torroella de Fluvià
81	154	Torroella de Fluvià, St. Cebrià de	Església parroquial (1170)	Torroella de Fluvià
82	113	Torroella de Montgrí, St. Genís de	Església parroquial (1168)	Torroella de Montgrí
83	192	Torts, St. Julià dels	Església parroquial (1087), unida a Agullana (1365) i després a la Jonquera	la Jonquera
84	105	Ultramort, Sta. Eulàlia d'	Església parroquial (816-817). ACD (816-817)	Ultramort
85	114	Ullà, St. Andreu d'	Església parroquial (1182)	Ullà
86	97	Ullastret, St. Pere d'	Església parroquial (899)	Ullastret
87	191	Vajol, St. Martí de la	Església parroquial (1266), sufragània d'Agullana (1362, 1514)	la Vajol
88	122	Valveralla, St. Vicenç de	Església parroquial (1318)	Ventalló
89	171	Vallmala, St. Martí de	Església parroquial (1019), unida a Colera (1435)	Llançà (o Colera)
90	124	Verges, St. Julià de	Església parroquial (1078)	Verges
91	180	Vilabertran, Sta. Maria de	Església parroquial (968). ACD (1100)	Vilabertran
92	152	Vilacolum, St. Esteve de	Església parroquial (997)	Torroella de Fluvià
93	136	Vilajoan, Sta. Maria de	Església parroquial (1096), unida a Ermedàs (1600)	Garrigàs
94	162	Vilajuïga, St. Feliu de	Església parroquial (1080)	Vilajuïga
95	153	Vilamacolum, Sta. Maria de	Església parroquial (913)	Vilamacolum
96	146	Vilamalla, St. Vicenç de	Església parroquial (1058)	Vilamalla
97	159	Vilanova (de la Muga), Sta. Eulàlia de	Església parroquial (1019)	Peralada
98	182	Vilarnadal, St. Pere de	Església parroquial (1093), sufragània de Masarac (1362), unida a Borrassà (1612)	Masarac
99	150	Vila-sacra, St. Esteve de	Església parroquial (983)	Vila-sacra
100	148	Vilatenim, St. Joan de	Església parroquial (1013). ACD (1064)	Figueres

101	134	Vilaür, St. Esteve de	Església parroquial (1237)	Vilaür
102	131	Vilopriu, St. Pere de	Església parroquial (1078)	Vilopriu
103	95	Vulpellac, St. Julià de	Església parroquial (904)	Forallac

Mapa 3.6. Els termes de les parròquies de l'ardiaconat d'Empúries

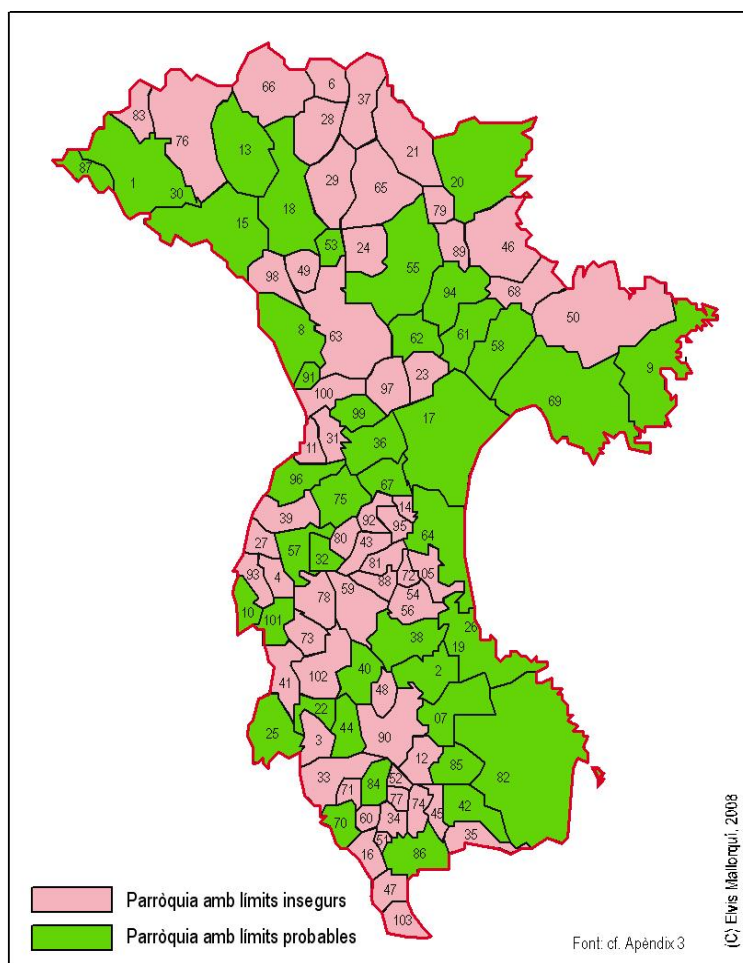

Taula 3.7. Les parròquies de l'ardiaconat de la Selva

MAPA	N.	ESGLÉSIES	REFERÈNCIES	MUNICIPI
1	252	Aiguaviva, St. Joan d'	Església parroquial (887)	Aiguaviva
2	236	Arbúcies, St. Quirze d'	Església parroquial (923). ACD (923)	Arbúcies
3	228	Arenys, St. Martí d'	Església parroquial (991)	Arenys de Mar i Arenys de Munt
4	201	Aro, Sta. Cristina d'	Església parroquial (1041)	Santa Cristina d'Aro
5	204	Bell-lloc, Sta. Maria de Filafams o de	Església parroquial (1064), antigament sota l'advocació de St. Esteve (939), unida el 1591 a Sta. Cristina d'Aro i segregada el 1787.	Santa Cristina d'Aro
6	220	Blanes, Sta. Maria de	Església parroquial, segregada de Tordera (1319).	Blanes
7	234	Breda, Sta. Maria de	Església parroquial (1279)	Breda

8	245	Brunyola, St. Fructuós de	Església parroquial (1080)	Brunyola
9	235	Buixalleu, St. Feliu de	Església parroquial (1068 ca.)	Sant Feliu de Buixalleu
10	207	Caldes de Malavella, St. Esteve de	Església parroquial (969)	Caldes de Malavella
11	209	Campllong, St. Quirze de	Església parroquial (1028)	Campllong
12	198	Cassà, St. Martí de	Església parroquial (887)	Cassà de la Selva
13	244	Castanyet, St. Andreu de	Església parroquial (950)	Santa Coloma de Farners
14	197	Castellar, St. Martí de	Església parroquial (1132).	Quart
15	217	Caulès, St. Esteve de	Església parroquial (1079), unida a Vidreres (1448).	Vidreres
16	239	Cercada, St. Pere	Priorat Agustina (1079), esdevingut parròquia (1362)	Santa Coloma de Farners
17	237	Cladells, St. Miquel de	Església parroquial (1232)	Santa Coloma de Farners
18	240	Esparra, St. Martí de l'	Església parroquial (1202)	Riudarenes
19	251	Estanyol, St. Andreu d'	Església parroquial (1080)	Bescanó
20	243	Farners, Sta. Coloma de	Església parroquial (950). ACD (950)	Santa Coloma de Farners
21	200	Fenals, Sta. Maria de	Església parroquial (968), traslladada al lloc actual (1443), unida a Castell d'Aro (1602) i segregada (1833).	Castell-Platja d'Aro
22	222	Fogars, St. Cebrià de	Església parroquial (974)	Fogars de la Selva
23	211	Fornells, St. Cugat de	Església parroquial (887)	Fornells de la Selva
24	208	Franciac, St. Mateu de	Església sufragània de Caldes de Malavella (1079) esdevinguda parròquia (segle XIII). ACD (1079)	Caldes de Malavella
25	233	Gaserans, St. Llorenç de	Església parroquial (1086). ACD (1086)	Sant Feliu de Buixalleu
26	231	Grions, St. Gabriel de	Església parroquial, segregada d'Hostalric (1340).	Sant Feliu de Buixalleu
27	202	Guixols, Sta. Maria de sota el monestir de St. Feliu de	Església parroquial (1329)	Sant Feliu de Guixols
28	227	Hortsavinyà, Sta. Eulàlia de	Església parroquial (1080-1081)	Tordera
29	230	Hostalric, Sta. Maria d'	Església parroquial (1280)	Hostalric
30	205	Llagostera, St. Feliu de	Església parroquial (858?, 1066)	Llagostera
31	195	Llambilles, St. Cristòfor de	Església parroquial (887) Llambilles	Llambilles
32	236	Lliors, Sta. Margarida de	Església parroquial (923), vinculada a Arbúcies (1362) i unida a Arbúcies (1606)	Arbúcies
33	219	Lloret, St. Romà de	Església parroquial (1079), traslladada al lloc actual (1522). ACD (1079)	Lloret de Mar
34	232	Maçanes, St. Esteve de	Església parroquial (1093)	Maçanes
35	215	Maçanet, St. Llorenç de	Església parroquial (1079)	Maçanet de la Selva
36	214	Martorell, St. Pere de	Església parroquial (985-993)	Maçanet de la Selva
37	254	Montfullà, St. Pere de	Església parroquial (887)	Bescanó
38	196	Montnegre, St. Mateu de	Església parroquial (1024)	Quart
39	224	Palafolls, St. Genís de	Església parroquial (1079), antigament anomenada St. Genís de Vilelles	Palafolls
40	193	Palol (d'Onyar), St. Sadurní de	Església parroquial (1041)	Quart
41	205	Panedes, St. Ampèlit de	Església sufragània de Llagostera (1247)	Llagostera
42	225	Pineda, St. Pere de	Església parroquial (1140-1150), associada a Sta. Maria de Pineda abans del segle XIV.	Pineda
43	225	Pineda, Sta. Maria de	Església parroquial (1079). ACD (1079)	Pineda
44	236	Pla, St. Pere des	Església parroquial (923), vinculada a Arbúcies (1362) i unida a Arbúcies (s. XVI)	Arbúcies
45	194	Quart, Sta. Margarida de	Església parroquial (1028)	Quart
46	229	Reminyó, St. Andreu de (Ramió)	Església parroquial (1038)	Fogars de la Selva
47	241	Riudarenes, St. Martí de	Església parroquial (1225)	Riudarenes

48	212	Riudellots, St. Esteve de	Església parroquial (887)	Riudellots de la Selva
49	199	Romanyà, St. Martí de	Església parroquial (1057)	Santa Cristina d'Aro
50	250	Salitja, Sta. Maria de	Església parroquial (887)	Vilobí d'Onyar
51	210	Salou, St. Andreu	Església parroquial (1200)	Sant Andreu Salou
52	255	Salt, St. Cugat de	Església parroquial (887)	Salt
53	246	Sapresa, St. Martí	Església sufragània de St. Amanç (1019), esdevinguda parròquia (1306)	Brunyola
54	238	Sauleda, St. Iscle (St. Cristòfor) de	Església parroquial (1089), unida a St. Pere Cercada (1371)	Santa Coloma de Farners
55	213	Sils, Sta. Maria de	Església parroquial (1087)	Sils
56	203	Solius, Sta. Agnès de	Església parroquial (1103)	Santa Cristina d'Aro
57	247	St. Amanç	Església parroquial (1019), unida a St. Martí Sapresa (1317)	Anglès
58	248	St. Dalmai	Església parroquial (1080), antigament anomenada de Tornavells	Vilobí d'Onyar
59	256	Sta. Eugènia	Església parroquial (1056), anomenada Sta. Eugènia de Ter o de sobre l'Horta de Girona.	Girona
60	206	Sta. Seclina	Església, potser inicialment sufragània de Caldes, que esdevingué parròquia (1241)	Caldes de Malavella
61	221	Tordera, St. Esteve de	Església parroquial (1038)	Tordera
62	218	Tossa, St. Vicenç de	Església parroquial (966)	Tossa de Mar
63	226	Vallalta, St. Cebrià de	Església parroquial (1068 ca.)	Sant Cebrià de Vallalta i Sant Pol de Mar
64	226	Vallalta, St. Iscle de	Església parroquial (1090). ACD (1090)	Sant Iscle de Vallalta i Canet de Mar
65	242	Vallcanera, Sta. Eulàlia de	Església parroquial (968), segregada de Caldes de Malavella. ACD (968)	Sils
66	223	Vallmanya, St. Miquel de	Església parroquial (1091), unida a Hortsavinyà (1423)	Tordera
67	216	Vidrerres, Sta. Maria de	Església parroquial (1079)	Vidrerres
68	253	Vilablareix, St. Menna de	Església parroquial (887)	Vilablareix
69	249	Vilobí, St. Esteve de	Església parroquial (887)	Vilobí d'Onyar

Mapa 3.8. Els termes de les parròquies de l'ardiaconat de la Selva

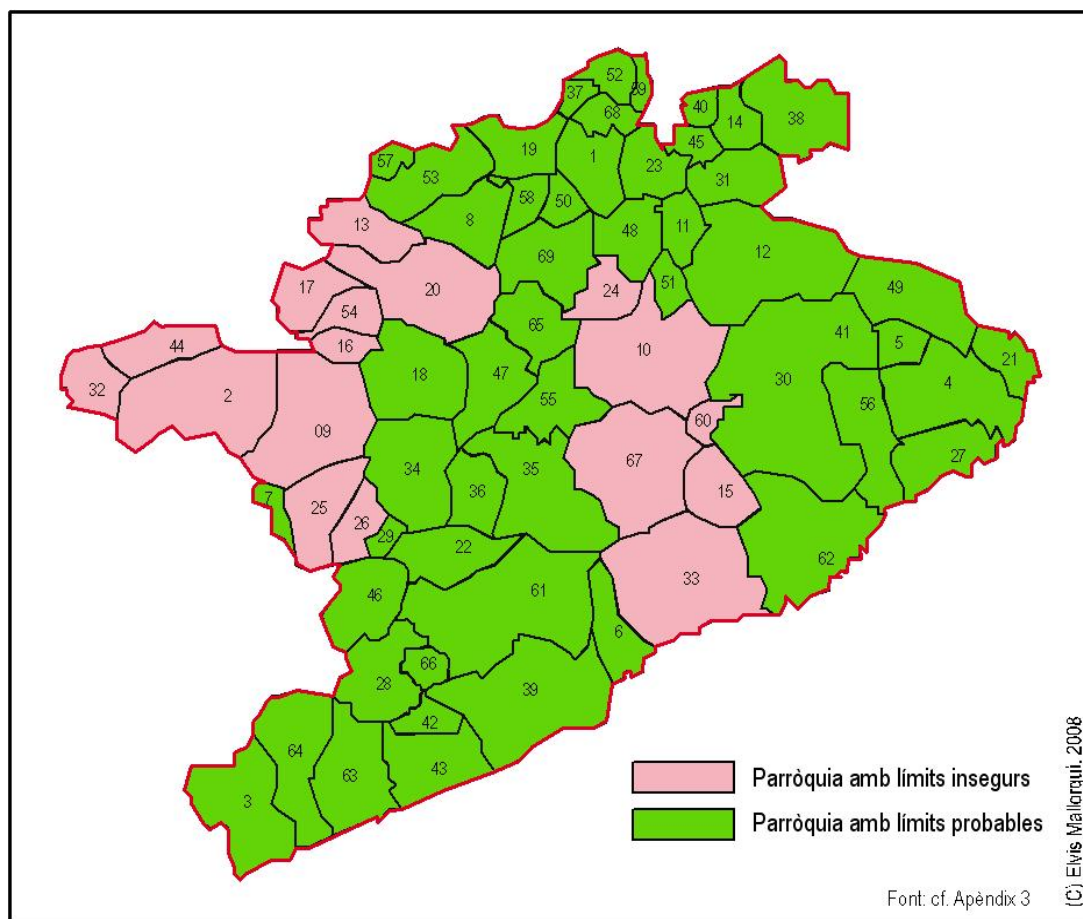

Taula 3.9. Les parròquies de l'ardiaconat d'Empúries

MAPA	N. ESGLÉSIES	REFERÈNCIES	MUNICIPI
1	281 Aguja, St. Aniol d'	Església parroquial (872), unida a Sadernes (1592)	Montagut i Oix
2	299 Albanyà, St. Pere d'	Església parroquial (844). ACD (957).	Albanyà
3	306 Alguema, Sta. Llogaia d'	Església parroquial (1105)	Santa Llogaia d'Alguema
4	368 Arcs de Santa Pau, Sta. Maria dels	Església parroquial (1098)	Santa Pau
5	341 Argelaquer, Sta. Maria d'	Església parroquial (1004).	Argelaquer
6	347 Aulina, St. Ponç d'	Església parroquial (1279), sufragània (1362) i unida a St. Salvador de Bianya (1420)	Vall de Bianya
7	270 Avellanacorba (o de la Torre), St. Miquel de	Església parroquial (988).	Vall de Bianya
8	314 Avinyó (o Avinyonet de Puigventós), St. Esteve d'	Església parroquial (983).	Avinyonet de Puigventós
9	267 Bac, St. Feliu del	Església parroquial (946). ACD (997). Sufragània de Porreres (1511)	Vall de Bianya
10	355 Balbs, St. Joan dels	Església parroquial (977) unida a la Pinya (1609)	Vall d'en Bas
11	390 Banyoles (o dels Turers), Sta. Maria de	Església parroquial (1017).	Banyoles

12	403 Bàscara, St. Iscle de	Església parroquial (1138)	Bàscara
13	284 Bassegoda, St. Miquel de	Església parroquial (1280), unida a Lliurona (1551)	Albanyà
14	366 Batet, Sta. Maria de	Església parroquial (977).	Olot
15	264 Beget, St. Cristòfor de	Església parroquial (979).	Camprodon
16	343 Begudà, Sta. Eulàlia de	Església parroquial (1034). ACD (1118).	Sant Joan les Fonts
17	336 Besalú, St. Vicenç de	Església parroquial (977)	Besalú
18	273 Bestracà, St. Andreu de	Església parroquial (893, 979), unida a Sant Miquel de Pera (1593)	Camprodon
19	334 Beuda, St. Feliu de	Església parroquial (1003)	Beuda
20	347 Bianya, St. Salvador de	Església parroquial (1090). ACD (1170)	Vall de Bianya
21	350 Bianya, Sta. Margarida de	Església parroquial (954)	Vall de Bianya
22	302 Biure, St. Esteve de	Església parroquial (1070)	Biure
23	265 Bolós, Sta. Maria de	Església parroquial (1050). ACD (1050).	Camprodon
24	307 Borrassà, St. Andreu de	Església parroquial (817)	Borrassà
25	381 Briolf, St. Esteve de	Església parroquial (1229)	Sant Miquel de Campmajor
26	326 Cabanelles, Sta. Coloma de	Església parroquial (1017)	Cabanelles
27	339 Cabiçó (o de Sales de Llierca), St. Martí de	Església parroquial (1085)	Sales de Llierca
28	387 Calbs (o Cals), St. Maurici de	Església sufragània de Porqueres (1182), segregada (segle XIV) i unida a Pujarnol (1608)	Porqueres
29	377 Campmajor, St. Martí de	Església parroquial (899), unida a Sant Miquel de Campmajor (1607)	Sant Miquel de Campmajor
30	378 Campmajor, St. Miquel de	Església parroquial (1144)	Sant Miquel de Campmajor
31	261 Camprodon, Sta. Maria de	Església parroquial (1017)	Camprodon
32	310 Canelles, St. Esteve de	Església parroquial (855). ACD (1094-1111)	Navata
33	337 Capellada (o Juvinyà), St. Martí de	Església parroquial a Juvinyà (977), traslladada a Capellada prop de Besalú (1104)	Sant Ferriol
34	346 Capsec, St. Martí de	Església parroquial (1033)	Vall de Bianya
35	298 Carbonils, St. Feliu de	Església parroquial (1079), sufragània de Pincaró (1396) i sufragània dels Horts (1566)	Albanyà
36	324 Casamor, St. Tiburci (o St. Romà) de	Església parroquial (844), unida a Vilademires (1481)	Cabanelles
37	344 Castellar (de la Muntanya), Sta. Maria	Església parroquial (1079)	Vall de Bianya
38	392 Centenys, St. Iscle de	Església parroquial (1243)	Esponellà
39	320 Cirera, St. Miquel de	Església parroquial (844)	Cabanelles
40	316 Cistella, Sta. Maria de	Església parroquial (974)	Cistella
41	353 Coll, St. Andreu del	Església parroquial (936). ACD (996), unida a Ridaura (1565)	Olot
42	290 Corçavell (o Cursavell), St. Martí de	Església parroquial (1019), unida a Lliurona (1507)	Albanyà
43	365 Cot, St. Miquel de la	Església parroquial (1009)	Santa Pau
44	269 Cot (o Llongarriu), Sta. Maria de la	Església parroquial (1175), sufragània de Porreres (1714)	Vall de Bianya
45	266 Creixenturri (o Greixenturri), St. Cristòfor de	Església parroquial (952), unida a Camprodon (1597)	Camprodon
46	329 Crespià, Sta. Eulàlia de	Església parroquial (1151)	Crespià
47	301 Darnius, Sta. Maria de	Església parroquial (983)	Darnius
48	330 Dosquers, St. Martí de	Església parroquial (949)	Maià de Montcal
49	286 Entreperes, Sta. Maria d'	Església parroquial (1096), unida a Sadernes (1476)	Sales de Llierca

50	277 Escales, Sta. Maria d'	Església parroquial (1092), unida a Oix (1436)	Montagut i Oix
51	303 Escaules, St. Martí de les	Església parroquial (844, 1002)	Boadella d'Empordà
52	328 Espinavessa, St. Llorenç d'	Església parroquial (1079)	Cabanelles
53	393 Esponellà, Sta. Maria d'	Església parroquial (921)	Esponellà
54	319 Estela, Sta. Maria d'	Església parroquial (957). ACD (957)	Cabanelles
55	376 Falgons, St. Vicenç de	Església parroquial (1097)	Sant Miquel de Campmajor
56	337 Fares, Sta. Maria de	Església parroquial (969), sufragània de Capellada (1335)	Sant Ferriol
57	305 Figueres, St. Pere de	Església parroquial (1020)	Figueres
58	369 Finestres, monestir de Sta. Maria de	Església parroquial (947). ACD (947)	Sant Aniol de Finestres
59	391 Fontcoberta, St. Feliu de	Església parroquial (922). ACD (922)	Fontcoberta
60	295 Fontfreda, St. Miquel de	Església parroquial (1073), sufragània de Carbonils (1444)	Maçanet de Cabrenys
61	364 Fonts, St. Cristòfor les	Església parroquial (1028)	Olot
62	345 Fonts, St. Joan les	Església parroquial (958)	Sant Joan les Fonts
63	375 Freixe, Sta. Maria del	Església parroquial (1000), unida a Mieres (1569)	Mieres
64	399 Galliners, St. Julià de	Església parroquial (1134)	Vilademuls
65	287 Gitarriu, St. Andreu de	Església parroquial (1221), unida a Sadernes (1490)	Sales de Llierca
66	389 Guèmol, St. Pere de	Església parroquial (957), unida a Miànegues (1608)	Banyoles
67	275 Hortmoier, St. Miquel d'	Església parroquial (979), unida a Oix (1585)	Montagut i Oix
68	292 Horts, St. Cristòfor dels	Església parroquial (957)	Albanyà
69	360 Joanetes, St. Romà de	Església parroquial (1150)	Vall d'en Bas
70	342 Jou, St. Eudald de	Església parroquial (1326), unida a Montagut (1592)	Montagut i Oix
71	325 Lladó, St. Feliu de	Església parroquial (1074)	Lladó
72	260 Llanars, St. Esteve de	Església parroquial (978). ACD (1168)	Llanars
73	304 Llers, St. Julià de	Església parroquial (983)	Llers
74	335 Lligordà, St. Pere de	Església parroquial (1079)	Beuda
75	289 Lliurona, St. Andreu de	Església parroquial (1019)	Albanyà
76	294 Maçanet (de Cabrenys), St. Martí de	Església parroquial (990)	Maçanet de Cabrenys
77	331 Maià (de Montcal), St. Vicenç de	Església parroquial (978)	Maià de Montcal
78	382 Merlant, St. Quirze de	Església parroquial (1096), unida a Porqueres (1532)	Porqueres
79	371 Miana, St. Miquel de	Església sufragània (1288) de Sant Julià del Mont, independitzada (segle XV)	Sant Ferriol
80	388 Miànegues, St. Romà de	Església parroquial (957), unida a Guèmol (1508)	Porqueres
81	374 Mieres, St. Pere de	Església parroquial (844)	Mieres
82	279 Moians (o Meians), St. Miquel de	Església Parroquial (977), unida a Oix (1415)	Montagut i Oix
83	262 Molló, Sta. Cecília de	Església parroquial (936)	Molló
84	278 Monars, St. Feliu de	Església parroquial (1064), unida a Hortmoier (1357)	Montagut i Oix
85	367 Mont, St. Julià del	Església parroquial (866), traslladada a la Miana (1362-1399)	Sant Ferriol
86	333 Mont (o de Sous), St. Llorenç del	Església parroquial (872)	Albanyà
87	342 Montagut, St. Pere de	Església parroquial (916)	Montagut i Oix
88	288 Montellà (o Monteia), St. Miquel de	Església parroquial (1221), unida a Tortellà	Sales de Llierca
89	372 Mor, St. Silvestre del	Església parroquial (977)	Sant Ferriol
90	300 Muga, St. Llorenç de la	Església parroquial (972)	Sant Llorenç de la Muga
91	327 Navata, St. Pere de	Església parroquial (1019)	Navata
92	272 Oix, St. Llorenç d'	Església parroquial (937)	Montagut i Oix

93	297	Oliveda, St. Andreu d'	Església parroquial (951), unida als Horts	Maçanet de Cabrenys
94	352	Olot, St. Esteve d'	Església parroquial (977). ACD (1116)	Olot
95	397	Ollers, St. Martí d'	Església parroquial (1049)	Vilademuls
96	311	Ordis, St. Julià d'	Església parroquial (1019)	Ordis
97	398	Orfes, Sta. Maria d'	Església parroquial (1146)	Vilademuls
98	380	Orsinyà (o Aussinyà), St. Fructuós d'	Església parroquial (977), sufragània de Santa Maria de Besalú (1586) i de Sant Silvestre des Mor (1622).	Sant Ferriol
99	338	Palera, Sta. Maria de	Església parroquial (1085), unida a Lligordà (1598)	Beuda
100	306	Palol Sabaldòria, St. Miquel de	Església parroquial (1167), unida a Santa Llogaia d'Alguema (1353-1381)	Santa Llogaia d'Alguema
101	402	Parets (d'Empordà), Sta. Llogaia de	Església parroquial (958)	Vilademuls
102	274	Pera, St. Miquel de la	Església parroquial (1228), unida a Oix (1593)	Montagut i Oix
103	291	Pincaró, St. Bartomeu de	Església parroquial (1272), unida a Sant Llorenç de la Muga (1605)	Albanyà
104	354	Pinya, Sta. Maria de la	Església parroquial (1011). ACD (1023)	Vall d'en Bas
105	308	Pontós, St. Martí de	Església parroquial (124)	Pontós
106	385	Porqueres, Sta. Maria de	Església parroquial (889). ACD (1182)	Porqueres
107	268	Porreses (o de la Vall del Bac), St. Andreu de	Església parroquial (946)	Vall de Bianya
108	363	Preses, St. Pere de les	Església parroquial (922). ACD (1119)	les Preses
109	283	Principi, St. Vicenç de	Església parroquial (1228), unida a Bassegoda (1326) i a Oix (1614)	Sales de Llierca
110	349	Puig (o de Bianya), St. Pere des	Església parroquial (965). ACD (965)	Vall de Bianya
111	347	Puigmal, Sta. Cecília de	Església sufragània de Sant Salvador de Bianya (1362)	Vall de Bianya
112	359	Puigpardines, Sta. Maria de	Església parroquial (1060)	Vall d'en Bas
113	386	Pujamol, St. Cebrià de	Església parroquial (1248)	Porqueres
114	323	Queixàs (o Olmeda), St. Martí de	Església parroquial (1070). ACD (1046)	Cabanelles
115	280	Ribelles, St. Julià de	Església parroquial (947). ACD (947), unida a Oix (1614)	Montagut i Oix
116	356	Ridaura, Sta. Maria de	Església parroquial (911-936). ACD (1100)	Ridaura
117	282	Riu, St. Feliu de	Església parroquial (1279), unida a Sadernes (1568)	Montagut i Oix
118	263	Rocabruna, St. Feliu de	Església parroquial (1097)	Camprodon
119	309	Romanyà (d'Empordà), St. Medir de	Església parroquial (899)	Pontós
120	285	Sadernes, Sta. Cecília de	Església parroquial (977)	Sales de Llierca
121	370	Sallent, St. Vicenç de	Església parroquial (866)	Santa Pau
122	332	Segueró, Sta. Maria de	Església parroquial (1001)	Beuda
123	383	Serinyà, St. Andreu de	Església parroquial (1033)	Serinyà
124	321	Serra (o Serres), St. Martí de la	Església parroquial (899)	Cabanelles
125	257	Setcases, St. Miquel de	Església parroquial (1118)	Setcases
126	351	Socarrats, St. Andreu de	Església parroquial (1000), unida a Sant Joan les Fonts (1582)	Vall de Bianya
127	348	Solamal (o de Bianya), St. Martí de	Església sufragània des Puig (979), unida as Puig (1582)	Vall de Bianya
128	357	St. Antoni (de Collfred)	Església parroquial (1362), sufragània de Riudaura	Riudaura
129	400	St. Marçal (de Quarentella)	Església parroquial (1096), unida a Vilademuls (1455)	Vilademuls
130	358	St. Privat (de Bas)	Església parroquial (1017)	Vall d'en Bas
131	361	St. Quintí (de Bas)	Església parroquial (978), unida a Joanetes (1436) i a Sant Esteve de Bas (1776)	Vall d'en Bas
132	276	Talaixà, St. Martí de	Església parroquial (872), unida a Oix (1614)	Montagut i Oix

133	293 Tàpies (o Tapis), St. Briç (o Bres) de	Església parroquial (953), unida a Maçanet de Cabrenys (1514)	Maçanet de Cabrenys
134	312 Taravaus, St. Martí de	Església parroquial (1123). ACD (1321)	Navata
135	318 Terrades, Sta. Cecília de	Església parroquial (983)	Terrades
136	271 Toralles, St. Martí de	Església parroquial (1209), unida al Castellar (1594)	Montagut i Oix
137	373 Torn, St. Andreu del	Església parroquial (977)	Sant Miquel de Campmajor
138	347 Tornarissa (o del Clot), St. Martí de	Església parroquial (1253)	Vall de Bianya
139	340 Tortellà, Sta. Maria de	Església parroquial (998)	Tortellà
140	258 Tregurà, St. Julià de	Església parroquial (978)	Vilallonga de Ter
141	362 Ull (o de Bas), Sant Esteve d'	Església parroquial (894). ACD (1119)	Vall d'en Bas
142	384 Usall, St. Cristòfor d'	Església parroquial (1086)	Porqueres
143	379 Ventajol, St. Feliu de	Església parroquial (978), unida al Torn (1589)	Sant Miquel de Campmajor
144	395 Vilademí, St. Esteve de	Església parroquial (1017)	Vilademuls
145	322 Vilademires, St. Mateu de	Església parroquial (1050)	Cabanelles
146	401 Vilademuls, St. Joan de	Església parroquial (1053)	Vilademuls
147	313 Vilafant, St. Cebrià de	Església parroquial (1075)	Vilafant
148	259 Vilallonga (de Ter), St. Martí	Església parroquial (1183)	Vilallonga de Ter
149	315 Vilanant, Sta. Maria de	Església parroquial (1018)	Vilanant
150	296 Vilar d'Olibans (o dels Vilars), St. Pere del	Església parroquial (951), unida a Fontfreda (1432) i a Maçanet de Cabrenys (1580)	Maçanet de Cabrenys
151	317 Vilarig, St. Martí de	Església parroquial (1092)	Cistella
152	396 Vilavenut, St. Sadurní de	Església parroquial (1072)	Fontcoberta
153	394 Vilert, Sta. Maria de	Església parroquial (844)	Esponellà

Mapa 3.10. Els termes de les parròquies de l'ardiaconat de Besalú

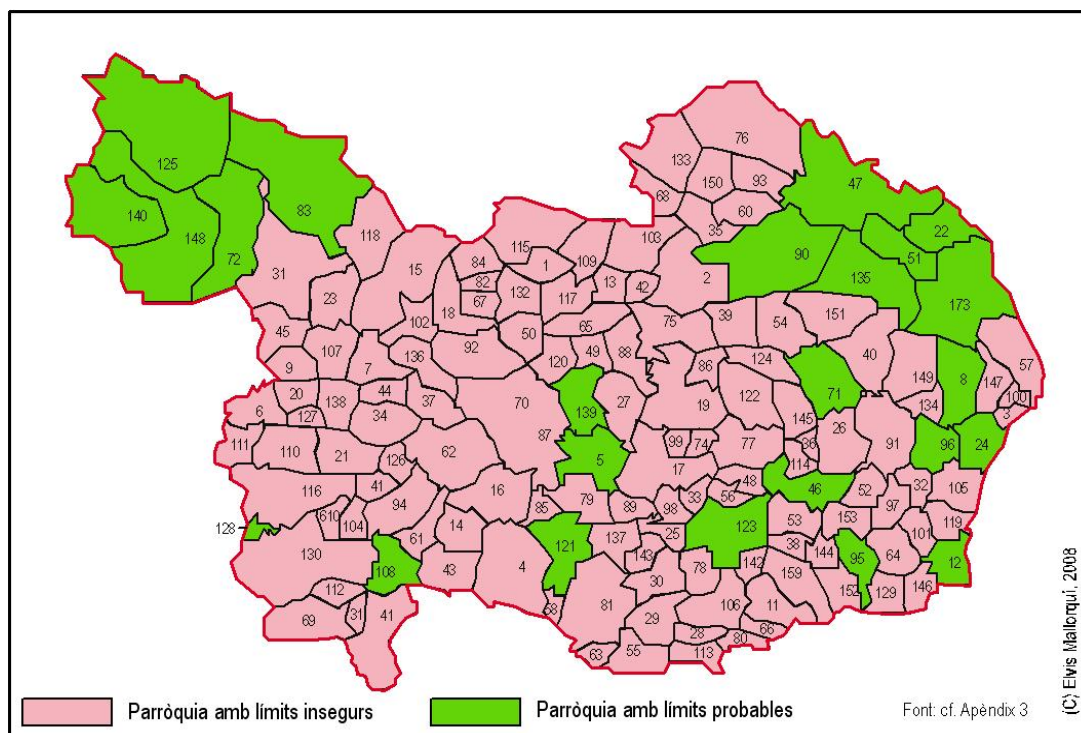

Taula 3.11. Ardiaconats i parròquies del bisbat de Girona, segle XIV

DOCUMENTS	ARDIACONATS				TOTAL
	GIRONA	EMPÚRIES	SELVA	BESALÚ	
Llibre Verd (1362)					
- Declaracions	93	93	65	147	398
- Parròquies	100	101	67	151	419
- Sufragànies	7	8	3	3	20
Dècima eclesiàstica (1364)					
- Parròquies	98	-	61	-	-
Nomenclàtor (1368)					
- Parròquies	96	93	63	147	399
- Sufragànies	4	3	4	5	16

Font: ADG, Mitra, Llibre Verd dels Feus (1362), i manuscrits, vol. 4 *Constitucions sinodals* (1368) ; ACA, Reial Patrimoni, Mestre Racional, vol. 1802 (1364); cf. PONS GURI, 1964-1965; GUILLERÉ, 1983: p. 162-167; MALLORQUÍ, 2007a: p. 133.